

QUÉVY

Cette fiche présente de manière synthétique les principaux indicateurs en lien avec la santé au niveau d'une commune. L'objectif est de rendre l'information sanitaire accessible à tous. Celle-ci devrait pouvoir aider à identifier les priorités de santé. Cette information peut être développée et commentée à la demande.

ON RETIENDRA...

*Frontalière avec la France, Quévy est une commune rurale se situant au sud de Mons. Dans le passé, les villages constituant l'entité ont développé une industrie directement en lien avec l'agriculture : brasseries, saboteries, sucrerie, moulins, scieries. L'élevage du cheval y fut florissant jusqu'en 1950.

*Sa densité de population (124 habitants au km²) est environ trois fois plus faible que la moyenne des 69 communes hainuyères.

*Une plus faible natalité et un indice de vieillissement supérieur témoignent d'une population plus âgée à Quévy au regard de celle du Hainaut.

*4,7 % des habitants possèdent la nationalité étrangère : 50,5 % d'entre eux sont des Français.

*Les indicateurs socio-économiques révèlent une situation plus favorable à Quévy par rapport à la réalité hainuyère : un revenu médian plus élevé, une forte proportion de diplômés de l'enseignement supérieur, un taux de chômage plus faible et proportionnellement trois fois moins de bénéficiaires du revenu d'intégration sociale.

*Les femmes de Quévy affichent une espérance de vie plus longue que celle des Hainuyères.

*Par rapport au Hainaut, la mortalité des femmes avant 65 ans est plus faible à Quévy.

*En Hainaut, la fréquence des comportements défavorables à la santé est élevée : plus d'excès de poids ou d'obésité, moindre consommation de fruits, fumeurs réguliers plus nombreux par rapport à la moyenne belge.

*L'entité de Quévy ne dispose pas d'hôpital sur son territoire mais se trouve à proximité des centres hospitaliers de Mons. On compte 271 lits destinés à l'accueil des personnes âgées dans la commune.

*20 médecins généralistes sont recensés à Quévy : parmi eux, la moitié ont 50 ans ou plus.

Densité de population par commune - Hainaut

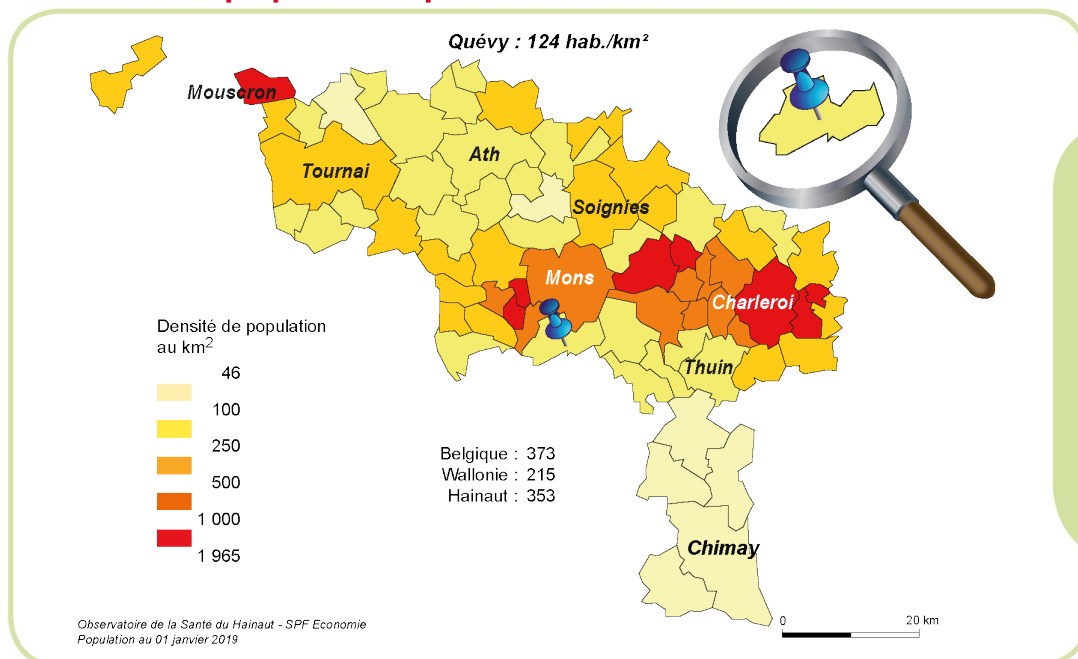

Quévy affiche une densité de population (124 habitants au km²) deux fois plus faible que la moyenne des communes wallonnes.

Structure de la population, par catégorie d'âge et par sexe, en nombres absolus, Quévy

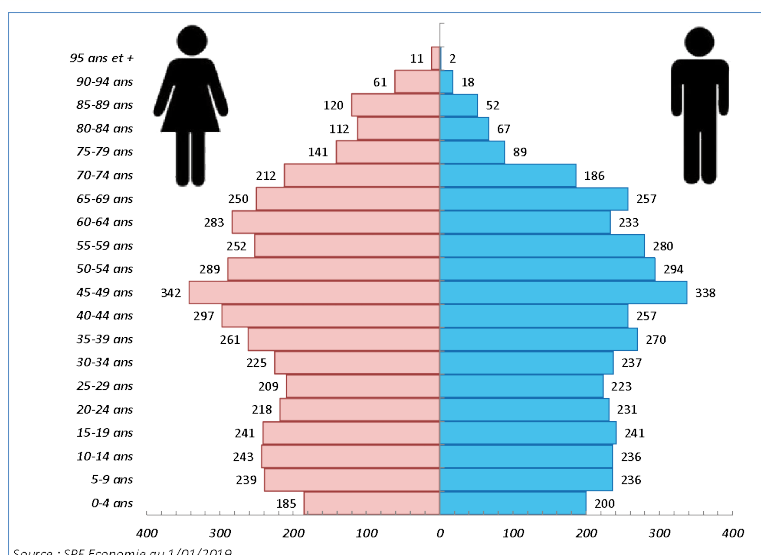

Les seniors de 65 ans et plus constituent 19,4 % des habitants de Quévy. L'arrivée des générations issues du baby-boom dans la classe des 60 ans et plus engendre un vieillissement de la population. On note un creux parmi les 20 à 34 ans.

Données socio-démographiques et économiques

Socio-démographie	Quévy	Hainaut	Wallonie	Belgique	Années
Population totale ¹	8 138	1 344 241	3 633 795	11 431 406	2019
Population étrangère ¹ (% total population)	4,7	12,1	10,3	12,2	2019
Densité de population ¹ (nbre d'habitants au km ²)	124	353	215	373	2019
Taux de natalité pour 1000 habitants ¹	9,5	11,0	11,0	11,3	2008-17
Indice de vieillissement ¹ (nbre d'habitants > 65 ans / < 20 ans)	0,87	0,80	0,80	0,85	2019
Familles monoparentales ¹ (%)	11,8	13,3	12,2	9,9	2019
Revenu médian ¹ (euro)	24 723	21 682	22 849	24 345	2017
Diplômés de l'enseignement supérieur ¹ (%)	29,6	22,0	26,2	27,8	2011
Taux de chômage ² (%)	8,7	13,4	11,4	7,9	01/2019
Revenu d'intégration sociale ³ (bénéficiaires pour 1000 habitants par an)	10,8	30,6	26,5	18,1	2018

Sources : 1. SPF Economie-Ecodata-UCL Gedap 2. ONEM 3. SPF Intégration sociale

Les Français constituent 50,5 % de la faible population étrangère résidant à Quévy. Par rapport au Hainaut et à la Wallonie, à un taux de natalité inférieur s'adjoint un indice de vieillissement plus élevé conférant à Quévy l'image d'une population plus âgée. Dans l'entité, on observe près de 12 % de personnes vivant au sein de familles monoparentales contre moins de 10 % en Belgique. Les indicateurs socio-économiques (revenu médian, pourcentage de diplômés de l'enseignement supérieur, chômeurs et bénéficiaires du revenu d'intégration sociale) montrent une image plus favorable à Quévy au regard de la situation globale du Hainaut.

Mortalité et espérance de vie

Indice comparatif de mortalité		Quévy	Hainaut	Wallonie	Belgique	Années
Mortalité totale	Hommes	108,2	100 (11,0 / 1000 habitants)	92,7	80,1	2014-18
	Femmes	96,3	100 (11,3 / 1000 habitants)	97,2	86,9	
Mortalité pré-maturée (< 65 ans)	Hommes	78,4	100 (3,4 / 1000 habitants)	88,5	68,9	
	Femmes	56,4	100 (1,9 / 1000 habitants)	93,2	76,2	

Source : OSH d'après les données de l'Institut National des Statistiques. L'Indice comparatif de mortalité permet de comparer la mortalité de populations ayant des répartitions par âge différentes. La mortalité du Hainaut est prise comme référence (indice=100).

Par rapport au Hainaut, et compte tenu des fluctuations statistiques dues à la faible taille de population, tant chez les hommes que chez les femmes, la mortalité se révèle similaire à Quévy. On note cependant moins de mortalité avant 65 ans chez les femmes.

Repartition des principales causes de décès dans l'arrondissement de Mons

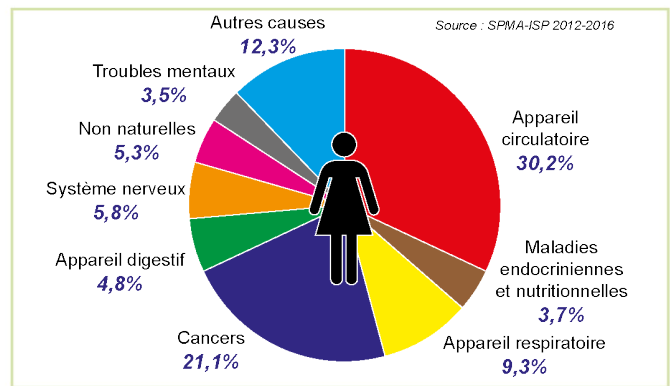
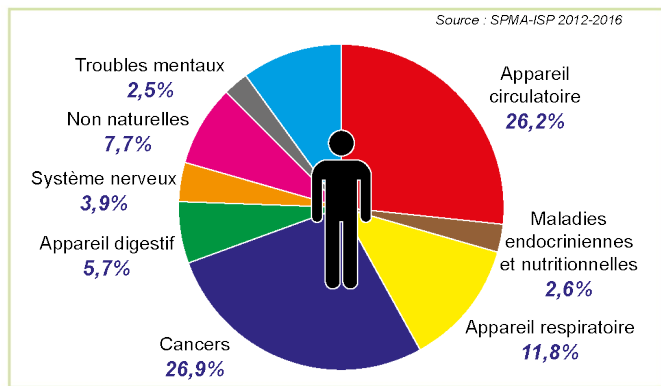

De manière classique, dans l'arrondissement de Mons, les deux principales causes de décès en 2012-2016 concernaient l'appareil circulatoire (30,2 % chez les femmes et 26,2 % chez les hommes par rapport à l'ensemble des décès) et les cancers (21,1 % chez les femmes et 26,9 % chez les hommes).

Espérance de vie à la naissance (ans)	Quévy	Hainaut	Wallonie	Belgique	Années
Hommes	76,0	75,3	77,0	79,0	2014-18
Femmes	83,9	81,8	82,3	83,8	

Source : SPF Economie - Calculs OSH

Les hommes de Quévy affichent une espérance de vie similaire à celle de la population hainuyère ; quant aux femmes, elles peuvent espérer vivre deux années de plus que la population féminine du Hainaut.

Etat de santé

Etat de santé	Quévy	Hainaut	Wallonie	Belgique	Années
Santé perçue bonne ou très bonne ¹ (%)	Non disponible	71,0	73,8	77,0	2018
Présence de maladie(s) chronique(s) ¹ (%)	Non disponible	33,9	32,7	29,3	
Dépistage cancer du sein (femmes de 50 à 69 ans)					
par mammothest ² (%)	4,8	7,2	6,8	33,2	2016
par mammographie diagnostique ² (%)	53	47	47	29	2016

Sources : 1. ISP - HIS 2. Agence Inter Mutualiste

Selon les résultats de l'enquête de santé 2018, 71 % des Hainuyers se déclarent en bonne ou très bonne santé et près de 34 % disent souffrir ou avoir souffert d'une ou plusieurs maladies chroniques. L'absence de données communales ne permet pas d'évaluer la santé perçue à Quévy, cependant les chiffres du recensement de 2001 montraient une situation moins bonne qu'en Hainaut. Par rapport aux Hainuyères ou aux Wallonnes, les Quévysiennes de 50 à 69 ans répondent moins à l'invitation au dépistage organisé du cancer du sein par mammothest ; en revanche, elles ont plus souvent recours à la mammographie diagnostique. Le taux cumulé du dépistage (mammothest + mammographie diagnostique) apparaît inférieur à celui de la Belgique.

Fréquence du surpoids et de l'obésité chez les 18 ans et plus (en %)		Hainaut	Wallonie	Belgique	Années
Excès de poids total (IMC > 25)	Hommes	66,1	57,8	55,3	2018
	Femmes	51,2	46,3	43,4	
Obésité (IMC > 30)	Hommes	27,2	18,8	16,7	
	Femmes	21,9	17,2	15,0	

Source : ISP - HIS

Le taux d'excès de poids (IMC > 25) des hommes (66,1 %) et des femmes (51,2 %) du Hainaut se situe dans des niveaux bien supérieurs aux moyennes belges. Les différences par rapport à la Wallonie ne sont pas significatives. L'obésité (IMC > 30) touche 27,2 % des hommes et 21,9 % des femmes du Hainaut.

Mère et enfant

Mère et enfant	Quévy	Hainaut	Moyenne ONE*	Années
Accouchées de moins de 18 ans (pour mille)	10,8	7,3	8,1	2013-17
Bébés de poids inférieur à 2500 gr (%)	8,5	9,0	7,9	
Prématurés (%)	7,5	9,2	8,6	

Source : BDMS - ONE - * Moyenne ONE reprend l'ensemble des naissances enregistrées par l'ONE dans la fédération Wallonie-Bruxelles.

Compte tenu de la faible taille de la population et des fluctuations statistiques en découlant, les données sur les mères adolescentes à Quévy sont fournies à titre indicatif. De même, les pourcentages de nouveau-nés prématurés ou de petit poids ne diffèrent pas des valeurs observées sur l'ensemble du territoire de la Fédération Wallonie-Bruxelles (ex Communauté française).

Comportements de santé

Comportements de santé	Hainaut	Wallonie	Belgique	Années
Consommation quotidienne (%) (jus exclus)				
Fruits	46,6	52,3	57,2	2018
Légumes	71,7	71,7	75,8	
Consommation d'alcool (%)				
> 14 verres/semaine Femmes et > 21 verres/semaine Hommes	19,1	14,7	13,5	2013-18
Dépendance alcoolique	9,9	10,1	10,5	
Consommation quotidienne ou occasionnelle de tabac (%)	22,0	22,1	19,4	
Population à risque par manque d'activité physique (%)	40,6	36,7	28,8	

Source : ISP - HIS

En Hainaut, en 2018, la consommation quotidienne de légumes ne montre pas de différence significative avec la Wallonie ; en revanche la consommation de fruits est significativement inférieure. On observe plus de fumeurs quotidiens ou occasionnels (22 %) dans le Hainaut que dans l'ensemble de la Belgique (19,4 %) mais l'écart se réduit par rapport aux données de 2013. La consommation excessive d'alcool en Hainaut est supérieure aux moyennes wallonne et belge en 2013. Le risque de dépendance alcoolique ne diffère pas selon les territoires. La population à risque par manque d'activité physique reste plus élevée dans le Hainaut et en Wallonie par rapport à la Belgique en 2018.

Offre de soins

Offre de soins	Quévy	Hainaut	Wallonie	Belgique	Années
Nombre de lits hospitaliers ¹	0	6 531	14 781	48 395	2019
Nombre de lits MR ²	168	10 692	24 615	non disponible	2019
Nombre de lits MRS ²	103	10 386	24 359	non disponible	2019
Nombre de médecins généralistes ³	20	2 168	7 032	21 211	2019

Sources : 1. SPF Soins de santé 2. INAMI-DGASS 3. INAMI

Quévy ne possède pas d'hôpital sur son territoire. Elle est cependant située à proximité des centres hospitaliers généraux et psychiatriques de Mons. D'autre part, les structures destinées à l'accueil des personnes âgées se partagent un total de 271 lits dont 103 sont qualifiés MRS (repos et soins). Sur les 20 médecins généralistes habitant Quévy, 10 sont âgés de 50 ans et plus.

Adresses utiles :

Administration Communale - Rue de Pâturages, 50 - 7041 Quévy - Tél. : +32 (0)65 58 64 40

Centre Public d'Action Sociale - Rue de Malplaquet, 14 - 7040 Quévy - Tél. : +32 (0)65 22 19 80

Centre Local de promotion de la Santé - Rue de la Loi, 30 - 7100 La Louvière - Tél. : +32 (0)64 84 25 25

Plan de Cohésion Sociale - Rue de Pâturages, 50 - 7040 Quévy - Tél. : +32 (0)64 58 64 40

Informations complémentaires secrétariat : ressources.sante@hainaut.be - Tél. : +32 (0)65 87 96 11

Document téléchargeable : <http://observatoiresante.hainaut.be>