



LOBBES

Cette fiche présente de manière synthétique les principaux indicateurs en lien avec la santé au niveau d'une commune. L'objectif est de rendre l'information sanitaire accessible à tous. Celle-ci devrait pouvoir aider à identifier les priorités de santé. Cette information peut être développée et commentée à la demande.

ON RETIENDRA...

- *Commune rurale nichée au nord de l'arrondissement de Thuin, Lobbès est une commune à vocation touristique en raison de ses nombreux sites naturels et architecturaux. Ancienne cité batelière située sur la rive gauche de la Sambre, l'entité est fusionnée avec les villages de Bienne-lez-Happart, Mont-Sainte-Genève et Sars-la-Buissière.
- *Sa densité de population (181 habitants au km²) apparaît deux fois plus faible que celle de la moyenne de l'ensemble des communes hainuyères.
- *Le taux de natalité est inférieur à celui du Hainaut ou de la Wallonie. L'indice de vieillissement apparaît légèrement supérieur.
- *3,2 % des habitants possèdent la nationalité étrangère: 75,1 % d'entre eux sont Italiens ou Français.
- *Les indicateurs socio-économiques révèlent une situation plus favorable à Lobbès au regard de la réalité hainuyère: un revenu médian plus élevé, un taux de chômage moins important, une forte proportion de diplômés de l'enseignement supérieur et une part inférieure de bénéficiaires du revenu d'intégration sociale.
- *Les habitants de Lobbès ont une espérance de vie similaire à celle des Hainuyers.
- *La mortalité totale des hommes et des femmes à Lobbès ne diffère pas de celle observée en Hainaut.
- *En Hainaut, la fréquence des comportements défavorables à la santé est élevée : notamment plus d'excès de poids ou d'obésité, moindre consommation de fruits et des fumeurs réguliers plus nombreux par rapport à la moyenne belge.
- *Lobbès dispose d'un hôpital sur son territoire. On compte 73 lits (dont 42 sont agréés en repos et soins) destinés à l'accueil des personnes âgées sur la commune.
- *8 médecins généralistes sont recensés à Lobbès : 7 ont 50 ans ou plus.

Densité de population par commune - Hainaut

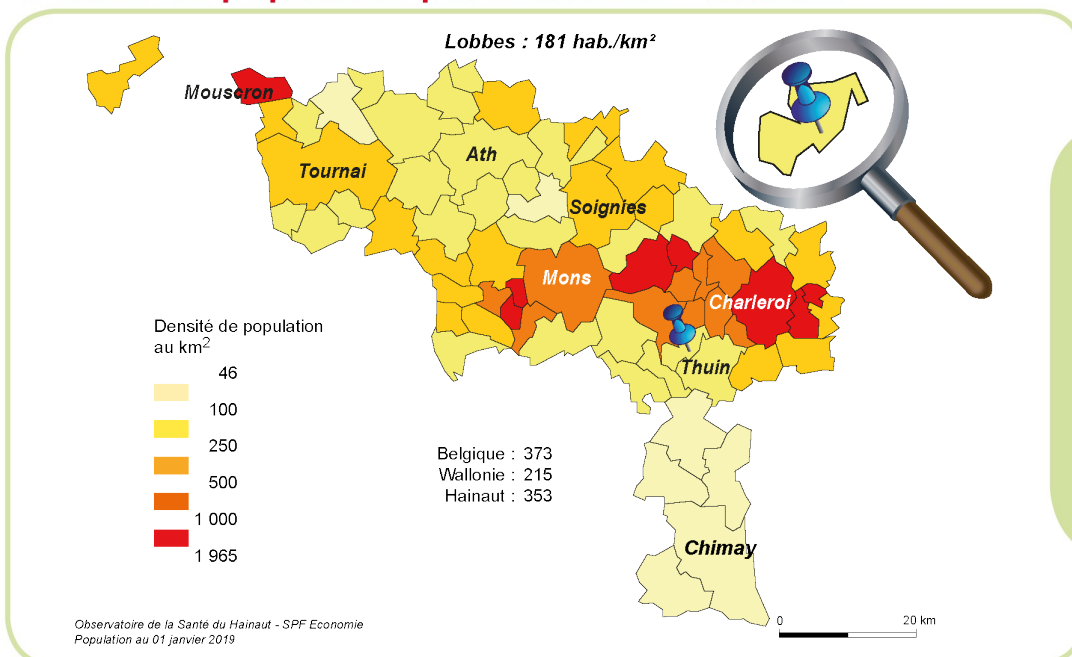

Lobbès affiche une densité de population (181 habitants au km²) se situant dans la moyenne des communes wallonnes.

Structure de la population, par catégorie d'âge et par sexe, en nombres absolus, Lobbes

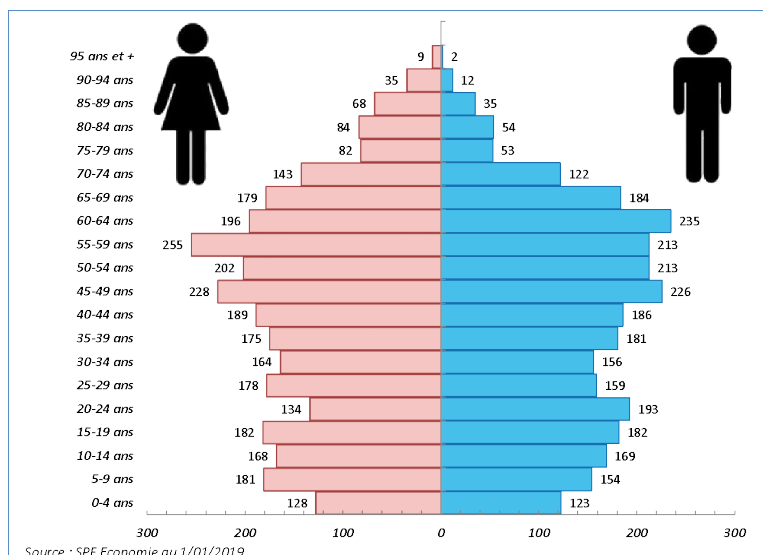

Les seniors de 65 ans et plus constituent 18,2 % des habitants de Lobbes. L'arrivée des générations du baby-boom dans la tranche des 60 ans et plus entraîne un vieillissement de la population.

Données socio-démographiques et économiques

Socio-démographie	Lobbes	Hainaut	Wallonie	Belgique	Années
Population totale ¹	5 832	1 344 241	3 633 795	11 431 406	2019
Population étrangère ¹ (% total population)	3,2	12,1	10,3	12,2	2019
Densité de population ¹ (nbre d'habitants au km ²)	181	353	215	373	2019
Taux de natalité pour 1000 habitants ¹	9,4	11,0	11,0	11,3	2008-17
Indice de vieillissement ¹ (nbre d'habitants > 65 ans / < 20 ans)	0,83	0,80	0,80	0,85	2019
Familles monoparentales ¹ (%)	11,0	13,3	12,2	9,9	2019
Revenu médian ¹ (euro)	25 059	21 682	22 849	24 345	2017
Diplômés de l'enseignement supérieur ¹ (%)	29,2	22,0	26,2	27,8	2011
Taux de chômage ² (%)	11,0	13,4	11,4	7,9	01/2019
Revenu d'intégration sociale ³ (bénéficiaires pour 1000 habitants par an)	16,1	30,6	26,5	18,1	2018

Sources : 1. SPF Economie-Ecodata-UCL Gedap 2. ONEM 3. SPF Intégration sociale

Les résidents de nationalité étrangère se révèlent proportionnellement moins nombreux à Lobbes qu'en Hainaut : 75,1 % d'entre eux sont Italiens ou Français. Par rapport au Hainaut et à la Wallonie, le taux de natalité apparaît inférieur. On observe un indice de vieillissement légèrement plus élevé. Les personnes vivant au sein de familles monoparentales constituent 11 % de la population lobbaine contre plus de 13 % en Hainaut. Les indicateurs socio-économiques (revenu médian, pourcentage de diplômés de l'enseignement supérieur, taux de chômage, bénéficiaires du revenu d'intégration sociale) traduisent une réalité plus favorable à Lobbes que dans la moyenne des communes hainuyères.

Mortalité et espérance de vie

Indice comparatif de mortalité		Lobbes	Hainaut	Wallonie	Belgique	Années
Mortalité totale	Hommes	84,6	100 (11,0 / 1000 habitants)	92,7	80,1	2014-18
	Femmes	105,0	100 (11,3 / 1000 habitants)	97,2	86,9	
Mortalité pré-maturée (< 65 ans)	Hommes	82,8	100 (3,4 / 1000 habitants)	88,5	68,9	
	Femmes	92,9	100 (1,9 / 1000 habitants)	93,2	76,2	

Source : OSH d'après les données de l'Institut National des Statistiques. L'Indice comparatif de mortalité permet de comparer la mortalité de populations ayant des répartitions par âge différentes. La mortalité du Hainaut est prise comme référence (indice=100).

Les fluctuations statistiques dues à la faible taille de la population ne permettent pas d'observer des différences significatives quant à la mortalité à Lobbes par rapport à celle relevée en province du Hainaut.

Repartition des principales causes de décès dans l'arrondissement de Thuin

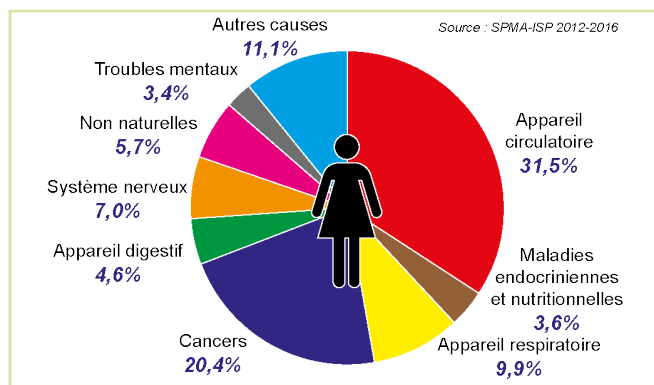
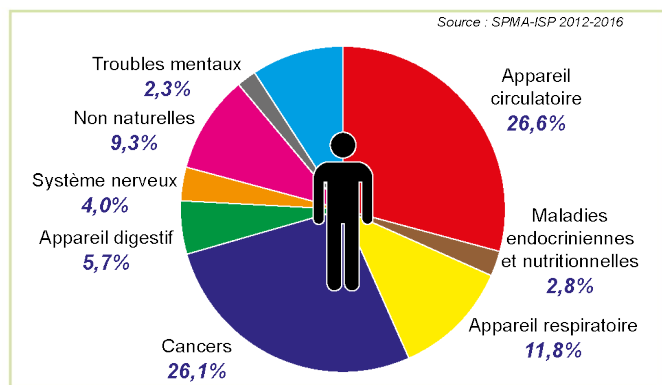

De manière classique, dans l'arrondissement de Thuin, les deux principales causes de décès en 2012-2016 concernaient l'appareil circulatoire (31,5 % chez les femmes et 26,6 % chez les hommes par rapport à l'ensemble des décès) et les cancers (20,4 % chez les femmes et 26,1 % chez les hommes).

Espérance de vie à la naissance (ans)	Lobbes	Hainaut	Wallonie	Belgique	Années
Hommes	77,5	75,3	77,0	79,0	2014-18
Femmes	81,8	81,8	82,3	83,8	

Source : SPF Economie - Calculs OSH

L'espérance de vie des habitants de Lobbes ne diffère pas de celle de la population hainuyère ou wallonne mais demeure plus courte par rapport à la situation nationale.

Etat de santé

Etat de santé	Lobbes	Hainaut	Wallonie	Belgique	Années
Santé perçue bonne ou très bonne ¹ (%)	Non disponible	71,0	73,8	77,0	2018
Présence de maladie(s) chronique(s) ¹ (%)	Non disponible	33,9	32,7	29,3	
Dépistage cancer du sein (femmes de 50 à 69 ans)					
par mammothest ² (%)	2,4	7,2	6,8	33,2	2016
par mammographie diagnostique ² (%)	59	47	47	29	2016

Sources : 1. ISP - HIS 2. Agence Inter Mutualiste

Selon les résultats de santé de 2018, 71 % des Hainuyers se déclarent en bonne ou très bonne santé et près de 34 % disent souffrir ou avoir souffert d'une ou plusieurs maladies chroniques. L'absence de données à l'échelle communale ne permet pas d'évaluer la santé perçue à Lobbes, cependant les chiffres du recensement 2001 montraient une situation plus favorable qu'en Hainaut. Le taux de dépistage du cancer du sein par mammothest est très inférieur à ceux du Hainaut et de la Wallonie. A l'inverse, on observe une tendance plus marquée quant au recours à la mammographie diagnostique chez les Lobbaines de 50 à 69 ans.

Fréquence du surpoids et de l'obésité chez les 18 ans et plus (en %)		Hainaut	Wallonie	Belgique	Années
Excès de poids total (IMC > 25)	Hommes	66,1	57,8	55,3	2018
	Femmes	51,2	46,3	43,4	
Obésité (IMC > 30)	Hommes	27,2	18,8	16,7	
	Femmes	21,9	17,2	15,0	

Source : ISP - HIS

Le taux d'excès de poids (IMC > 25) des hommes (66,1 %) et des femmes (51,2 %) du Hainaut se situe dans des niveaux bien supérieurs aux moyennes belges. Les différences par rapport à la Wallonie ne sont pas significatives. L'obésité (IMC > 30) touche 27,2 % des hommes et 21,9 % des femmes du Hainaut.

Mère et enfant

Mère et enfant	Lobbes	Hainaut	Moyenne ONE*	Années
Accouchées de moins de 18 ans (pour mille)	4,3	7,3	8,1	2013-17
Bébés de poids inférieur à 2500 gr (%)	11,4	9,0	7,9	
Prématurés (%)	16,2	9,2	8,6	

Source : BDMS - ONE - * Moyenne ONE reprend l'ensemble des naissances enregistrées par l'ONE dans la fédération Wallonie-Bruxelles.

Sur la période considérée, on ne relève 1 naissance (sur un total de 234 entre 2013 et 2017) chez des mères de moins de 18 ans. Compte tenu du faible nombre de naissances, les fluctuations statistiques rendent les comparaisons avec le Hainaut et la moyenne ONE difficiles à interpréter. En revanche, on observe une proportion plus élevée de nouveau-nés prématurés et/ou de

Comportements de santé

Comportements de santé	Hainaut	Wallonie	Belgique	Années
Consommation quotidienne (%) (jus exclus)				
Fruits	46,6	52,3	57,2	2018
Légumes	71,7	71,7	75,8	
Consommation d'alcool (%)				
> 14 verres/semaine Femmes et > 21 verres/semaine Hommes	19,1	14,7	13,5	2013-18
Dépendance alcoolique	9,9	10,1	10,5	
Consommation quotidienne ou occasionnelle de tabac (%)	22,0	22,1	19,4	
Population à risque par manque d'activité physique (%)	40,6	36,7	28,8	

Source : ISP - HIS

En Hainaut, en 2018, la consommation quotidienne de légumes ne montre pas de différence significative avec la Wallonie ; en revanche la consommation de fruits est significativement inférieure. On observe plus de fumeurs quotidiens ou occasionnels (22 %) dans le Hainaut que dans l'ensemble de la Belgique (19,4 %) mais l'écart se réduit par rapport aux données de 2013. La consommation excessive d'alcool en Hainaut est supérieure aux moyennes wallonne et belge en 2013. Le risque de dépendance alcoolique ne diffère pas selon les territoires. La population à risque par manque d'activité physique reste plus élevée dans le Hainaut et en Wallonie par rapport à la Belgique en 2018.

Offre de soins

Offre de soins	Lobbes	Hainaut	Wallonie	Belgique	Années
Nombre de lits hospitaliers ¹	142	6 531	14 781	48 395	2019
Nombre de lits MR ²	31	10 692	24 615	non disponible	2019
Nombre de lits MRS ²	42	10 386	24 359	non disponible	2019
Nombre de médecins généralistes ³	8	2 168	7 032	21 211	2019

Sources : 1. SPF Soins de santé 2. INAMI-DGASS 3. INAMI

Lobbes dispose d'un hôpital sur son territoire (Hôpital de Lobbes - INDC Entité Jolimontoise) totalisant 142 lits. D'autre part, on recense 73 lits destinés à l'accueil des personnes âgées sur l'entité. Sur les 8 médecins généralistes identifiés par l'INAMI à Lobbes, 7 sont âgés de 50 ans ou plus.

Adresses utiles :

Administration Communale - Rue du Pont, 1 - 6540 Lobbes - Tél. : +32 (0)71 59 00 23

Centre Public d'Action Sociale - Rue Paschal, 13A - 6540 Lobbes - Tél. : +32 (0)71 59 75 90

Centre Local de promotion de la Santé - Avenue Général Michel, 1B - 6000 Charleroi - Tél. : +32 (0)71 33 02 29

Plan de Cohésion Sociale - Rue du Pont, 1 - 6540 Lobbes - Tél. : +32 (0)71 59 31 18

Informations complémentaires secrétariat : ressources.sante@hainaut.be - Tél. : +32 (0)65 87 96 11

Document téléchargeable : <http://observatoiresante.hainaut.be>