

ELLEZELLES

Cette fiche présente de manière synthétique les principaux indicateurs en lien avec la santé au niveau d'une commune. L'objectif est de rendre l'information sanitaire accessible à tous. Celle-ci devrait pouvoir aider à identifier les priorités de santé. Cette information peut être développée et commentée à la demande.

ON RETIENDRA...

- *Située au nord du Hainaut Occidental, en plein cœur du «Pays des Collines», Ellezelles est une commune rurale frontalière avec la Flandre Orientale. Elle est notamment connue pour ses activités brassicoles et son «Sabbat des Sorcières».
- *Elle a une densité de population (133 habitants au km²) parmi les plus faibles de l'ensemble des communes hainuyères.
- *La natalité est plus faible par rapport à la moyenne hainuyère tandis que l'indice de vieillissement est nettement supérieur, caractérisant ainsi une population plus âgée à Ellezelles.
- *2,8 % de résidents sont de nationalité étrangère, plus de 52 % de ceux-ci sont Français.
- *Les indicateurs socio-économiques sont généralement plus favorables par rapport à la situation hainuyère : un revenu médian assez haut, un taux de chômage moins important et une proportion plus élevée de personnes diplômées de l'enseignement supérieur.
- *L'espérance de vie des hommes d'Ellezelles est plus longue que celle de leurs homologues hainuyers et wallons.
- *On observe une sous mortalité dans la population d'Ellezelles au regard de celle du Hainaut.
- *En Hainaut, la fréquence des comportements défavorables à la santé est élevée : plus d'excès de poids ou d'obésité, moindre consommation de fruits, fumeurs réguliers plus nombreux par rapport à la moyenne belge.
- *La commune d'Ellezelles ne dispose pas de structure hospitalière sur son territoire mais est située à moins de 10 km de l'hôpital de Renaix (Ronse), en Flandre Orientale. Les structures pour l'accueil des personnes âgées offrent 70 lits dont 30 sont qualifiés MRS (repos et soins).
- *12 médecins généralistes sont recensés à Ellezelles : neuf d'entre eux sont âgés de 50 ans ou plus.

Densité de population par commune - Hainaut

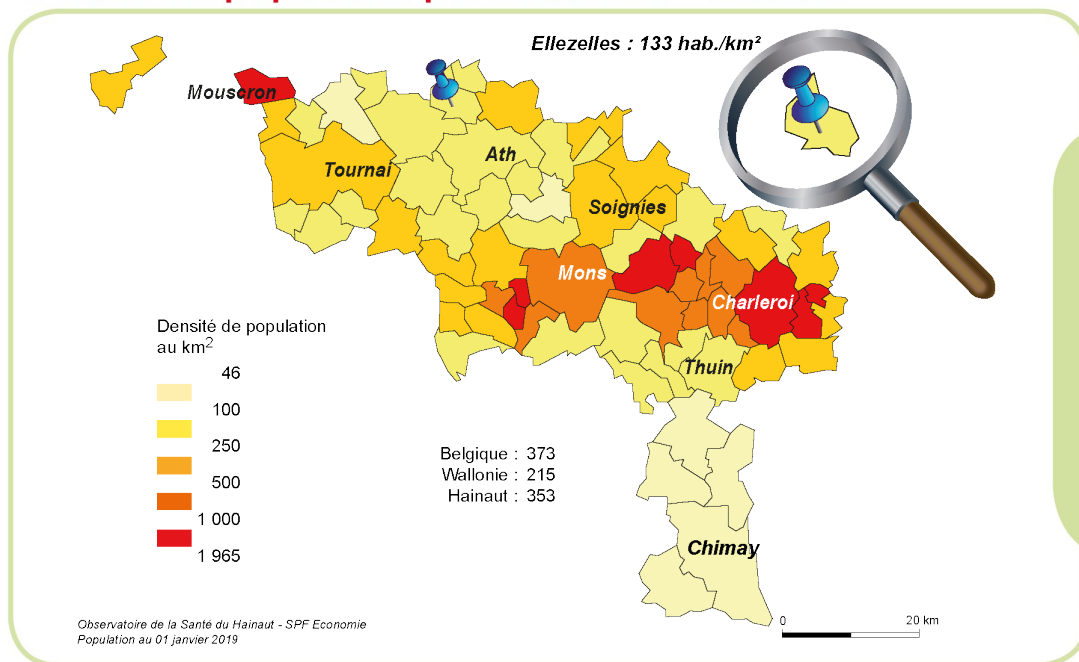

Avec 133 habitants au km², Ellezelles se situe parmi les communes ayant les plus faibles densités de population du Hainaut.

Structure de la population, par catégorie d'âge et par sexe, en nombres absolus, Ellezelles

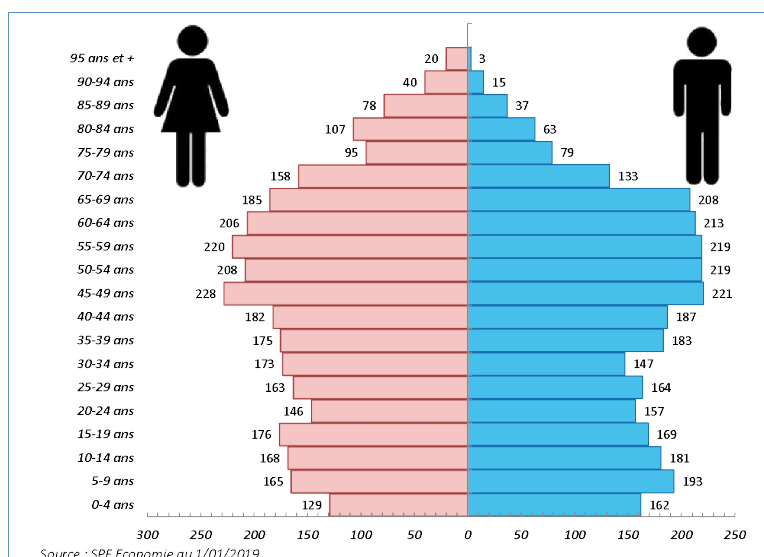

On observe que 20,4 % de la population d'Ellezelles est âgée de 65 ans et plus. L'arrivée des générations du baby-boom dans la tranche des 55 ans et plus entraîne un vieillissement de la population.

Données socio-démographiques et économiques

Socio-démographie	Ellezelles	Hainaut	Wallonie	Belgique	Années
Population totale ¹	5 975	1 344 241	3 633 795	11 431 406	2019
Population étrangère ¹ (% total population)	2,8	12,1	10,3	12,2	2019
Densité de population ¹ (nbre d'habitants au km ²)	132	353	215	373	2019
Taux de natalité pour 1000 habitants ¹	9,4	11,0	11,0	11,3	2008-17
Indice de vieillissement ¹ (nbre d'habitants > 65 ans / < 20 ans)	0,91	0,80	0,80	0,85	2019
Familles monoparentales ¹ (%)	9,5	13,3	12,2	9,9	2019
Revenu médian ¹ (euro)	24 846	21 682	22 849	24 345	2017
Diplômés de l'enseignement supérieur ¹ (%)	28,5	22,0	26,2	27,8	2011
Taux de chômage ² (%)	9,9	13,4	11,4	7,9	01/2019
Revenu d'intégration sociale ³ (bénéficiaires pour 1000 habitants par an)	3,0	30,6	26,5	18,1	2018

Sources : 1. SPF Economie-Ecodata-UCL Gedap 2. ONEM 3. SPF Intégration sociale

La commune d'Ellezelles présente un taux de natalité inférieur à ceux du Hainaut, de la Wallonie et de la Belgique. L'indice de vieillissement y est nettement plus élevé que dans la province ou en Wallonie. La proportion de personnes vivant au sein de familles monoparentales à Ellezelles est plus faible que la moyenne hainuyère ou wallonne. Les indicateurs socio-économiques (revenu médian, revenu d'intégration sociale, taux de chômage, pourcentage de diplômés de l'enseignement supérieur) sont plus favorables par rapport à la situation hainuyère.

Mortalité et espérance de vie

Indice comparatif de mortalité		Ellezelles	Hainaut	Wallonie	Belgique	Années
Mortalité totale	Hommes	84,4	100 (11,0 / 1000 habitants)	92,7	80,1	2014-18
	Femmes	84,9	100 (11,3 / 1000 habitants)	97,2	86,9	
Mortalité pré-maturée (< 65 ans)	Hommes	58,0	100 (3,4 / 1000 habitants)	88,5	68,9	
	Femmes	106,3	100 (1,9 / 1000 habitants)	93,2	76,2	

Source : OSH d'après les données de l'Institut National des Statistiques. L'Indice comparatif de mortalité permet de comparer la mortalité de populations ayant des répartitions par âge différentes. La mortalité du Hainaut est prise comme référence (indice=100).

À Ellezelles, la mortalité des hommes et des femmes est inférieure à la moyenne hainuyère. On observe également moins de mortalité prématurée (avant 65 ans) dans la population masculine de l'entité.

Repartition des principales causes de décès dans l'arrondissement d' Ath

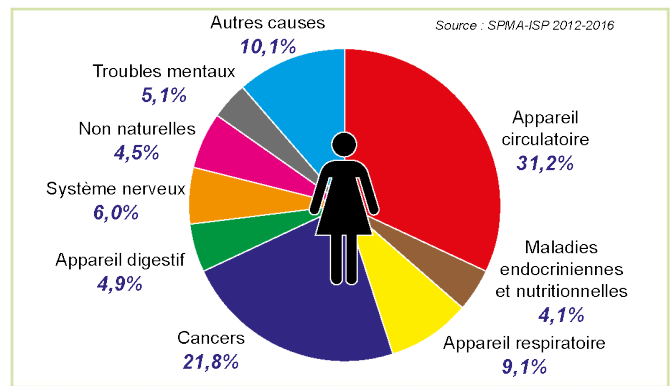
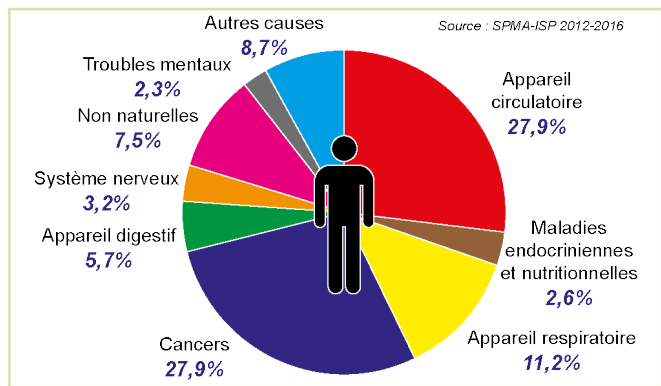

De manière classique, dans l'arrondissement d'Ath, les deux principales causes de décès en 2012- 2016 concernaient l'appareil circulatoire (31,2 % chez les femmes et 27,9 % chez les hommes par rapport à l'ensemble des décès) et les cancers (21,8 % chez les femmes et 27,9 % chez les hommes).

Espérance de vie à la naissance (ans)	Ellezelles	Hainaut	Wallonie	Belgique	Années
Hommes	79,3	75,3	77,0	79,0	2014-18
Femmes	82,5	81,8	82,3	83,8	

Source : SPF Economie - Calculs OSH

L'espérance de vie des hommes d'Ellezelles est plus longue que celle de la population masculine hainuyère ou wallonne. Chez les femmes, on n'observe pas de différence significative par rapport aux différents territoires.

Etat de santé

Etat de santé	Ellezelles	Hainaut	Wallonie	Belgique	Années
Santé perçue bonne ou très bonne ¹ (%)	Non disponible	71,0	73,8	77,0	2018
Présence de maladie(s) chronique(s) ¹ (%)	Non disponible	33,9	32,7	29,3	
Dépistage cancer du sein (femmes de 50 à 69 ans)					
par mammothest ² (%)	8,1	7,2	6,8	33,2	2016
par mammographie diagnostique ² (%)	38	47	47	29	2016

Sources : 1. ISP - HIS 2. Agence Inter Mutualiste

Selon les résultats de l'enquête de santé 2018, 71 % des Hainuyers se déclarent en bonne ou très bonne santé et près de 34 % disent souffrir ou avoir souffert d'une ou plusieurs maladies chroniques. L'absence de données communales ne permet pas d'évaluer la santé perçue à Ellezelles, cependant les chiffres du recensement de 2001 montraient une situation plus favorable qu'en Hainaut. Par rapport aux Hainuyères ou aux Wallonnes, les habitantes d'Ellezelles de 50 à 69 ans répondent mieux à l'invitation au dépistage organisé du cancer du sein par mammothest; en revanche, elles ont moins souvent recours à la mammographie diagnostique. Le taux cumulé du dépistage (mammothest + mammographie diagnostique) apparaît inférieur à celui de la Belgique.

Fréquence du surpoids et de l'obésité chez les 18 ans et plus (en %)		Hainaut	Wallonie	Belgique	Années
Excès de poids total (IMC > 25)	Hommes	66,1	57,8	55,3	2018
	Femmes	51,2	46,3	43,4	
Obésité (IMC > 30)	Hommes	27,2	18,8	16,7	
	Femmes	21,9	17,2	15,0	

Source : ISP - HIS

Le taux d'excès de poids (IMC > 25) des hommes (66,1 %) et des femmes (51,2 %) du Hainaut se situe dans des niveaux bien supérieurs aux moyennes belges. Les différences par rapport à la Wallonie ne sont pas significatives. L'obésité (IMC > 30) touche 27,2 % des hommes et 21,9 % des femmes du Hainaut.

Mère et enfant

Mère et enfant	Ellezelles	Hainaut	Moyenne ONE*	Années
Accouchées de moins de 18 ans (pour mille)	5,7	7,3	8,1	2013-17
Bébés de poids inférieur à 2500 gr (%)	4,1	9,0	7,9	
Prématurés (%)	3,8	9,2	8,6	

Source : BDMS - ONE - * Moyenne ONE reprend l'ensemble des naissances enregistrées par l'ONE dans la fédération Wallonie-Bruxelles.

Avec 1 cas sur 175 naissances entre 2013 et 2017, le taux d'accouchées adolescentes observé à Ellezelles correspond aux valeurs moyennes en Fédération Wallonie Bruxelles. Le pourcentage de bébés de petit poids ou de prématurés est donné à titre indicatif, les valeurs n'étant pas statistiquement différentes de la moyenne ONE.

Comportements de santé

Comportements de santé	Hainaut	Wallonie	Belgique	Années
Consommation quotidienne (%) (jus exclus)				
Fruits	46,6	52,3	57,2	2018
Légumes	71,7	71,7	75,8	
Consommation d'alcool (%)				
> 14 verres/semaine Femmes et > 21 verres/semaine Hommes	19,1	14,7	13,5	2013-18
Dépendance alcoolique	9,9	10,1	10,5	
Consommation quotidienne ou occasionnelle de tabac (%)	22,0	22,1	19,4	
Population à risque par manque d'activité physique (%)	40,6	36,7	28,8	

Source : ISP - HIS

En Hainaut, en 2018, la consommation quotidienne de légumes ne montre pas de différence significative avec la Wallonie ; en revanche la consommation de fruits est significativement inférieure. On observe plus de fumeurs quotidiens ou occasionnels (22 %) dans le Hainaut que dans l'ensemble de la Belgique (19,4 %) mais l'écart se réduit par rapport aux données de 2013. La consommation excessive d'alcool en Hainaut est supérieure aux moyennes wallonne et belge en 2013. Le risque de dépendance alcoolique ne diffère pas selon les territoires. La population à risque par manque d'activité physique reste plus élevée dans le Hainaut et en Wallonie par rapport à la Belgique en 2018.

Offre de soins

Offre de soins	Ellezelles	Hainaut	Wallonie	Belgique	Années
Nombre de lits hospitaliers ¹	0	6 531	14 781	48 395	2019
Nombre de lits MR ²	40	10 692	24 615	non disponible	2019
Nombre de lits MRS ²	30	10 386	24 359	non disponible	2019
Nombre de médecins généralistes ³	12	2 168	7 032	21 211	2019

Sources : 1. SPF Soins de santé 2. INAMI-DGASS 3. INAMI

La commune d'Ellezelles ne possède pas de structure hospitalière sur son territoire. Elle est toutefois située à moins de 10 km de l'hôpital de Renaix (Ronse, en Flandre Orientale). D'autre part, les structures d'accueil pour personnes âgées se partagent un total de 70 lits. Neuf médecins généralistes sur les douze recensés à Ellezelles sont âgés de 50 ans et plus.

Adresses utiles :

Administration Communale - Rue St-Mortier, 14 - 7890 Ellezelles - Tél. : +32 (0)68 54 42 10

Centre Public d'Action Sociale - Rue Saint-Mortier, 14 - 7890 Ellezelles - Tél. : +32 (0)68 54 42 31

Centre Local de promotion de la Santé - Avenue Van Cutsem, 19 - 7500 Tournai - Tél. : +32 (0)69 22 15 71

Informations complémentaires secrétariat : ressources.sante@hainaut.be - Tél. : +32 (0)65 87 96 11

Document téléchargeable : <http://observatoiresante.hainaut.be>

Cette fiche a été réalisée par l'Observatoire de la Santé du Hainaut.
Auteur : Paul Berra