



Cette fiche présente de manière synthétique les principaux indicateurs en lien avec la santé au niveau d'une commune. L'objectif est de rendre l'information sanitaire accessible à tous. Celle-ci devrait pouvoir aider à identifier les priorités de santé. Cette information peut être développée et commentée à la demande.

# CHAPELLE-LEZ-HERLAIMONT

## ON RETIENDRA...

- \*Ancienne entité minière, Chapelle-lez-Herlaimont, aussi dénommée « cité des Tchats », est située à mi-chemin entre La Louvière et Charleroi. Son dernier puits de charbon fut fermé en 1967. Les grands pôles de l'économie chapelloise reposent sur le commerce local ainsi que sur le développement de deux zones: l'une, "La Valériane", à caractère essentiellement artisanale et industrielle; l'autre "Le Chêne-au-Bois" à caractère beaucoup plus commercial.
- \*Elle présente une densité de population (810 habitants au km<sup>2</sup>) parmi les plus importantes de l'ensemble des 69 communes hainuyères.
- \*La natalité et l'indice de vieillissement correspondent à la moyenne du Hainaut.
- \*14,9 % des habitants possèdent la nationalité étrangère: plus de 73 % d'entre eux sont Italiens.
- \*La majorité des indicateurs socio-économiques présentent une réalité encore moins favorable qu'en Hainaut : un revenu médian assez bas, un taux de chômage important et une faible proportion de diplômés de l'enseignement supérieur.
- \*La mortalité totale ou prématurée des habitants de Chapelle-lez-Herlaimont ne diffère pas de celle des Hainuyers.
- \*Les Chapellois peuvent espérer vivre aussi longtemps que les Hainuyers ou les Wallons.
- \*En Hainaut, la fréquence des comportements défavorables à la santé est élevée : plus d'excès de poids ou d'obésité, fumeurs réguliers plus nombreux par rapport à la moyenne belge, consommation excessive d'alcool plus fréquente.
- \*La commune ne possède pas d'hôpital sur son territoire mais est située à proximité des établissements hospitaliers de La Louvière. Les structures destinées à l'accueil des personnes âgées à Chapelle se partagent un total de 223 lits dont 122 sont qualifiés MRS (repos et soins).
- \*23 médecins généralistes sont identifiés à Chapelle-lez-Herlaimont: parmi eux, 11 ont 50 ans et plus.

## Densité de population par commune - Hainaut

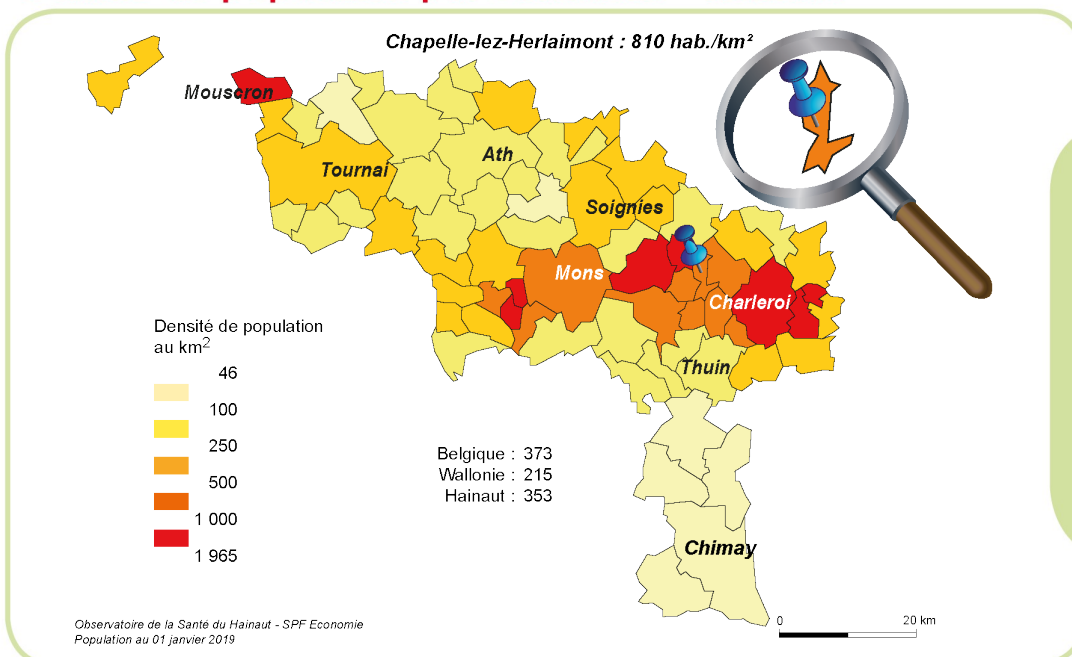

Chapelle-lez-Herlaimont affiche une densité de population (810 habitants au km<sup>2</sup>) près de quatre fois plus importante que celle de la moyenne des communes wallonnes.

## Structure de la population, par catégorie d'âge et par sexe, en nombres absolus, Chapelle-lez-Herlaimont

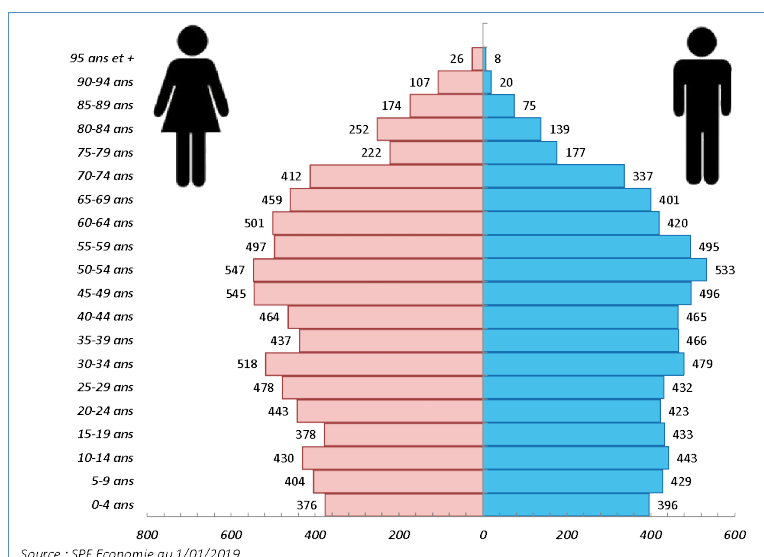

Chapelle-lez-Herlaimont compte 19,1 % de personnes âgées de 65 ans et plus parmi ses habitants. L'arrivée des générations du "baby-boom" dans les tranches de 60 ans engendre un vieillissement de la population

## Données socio-démographiques et économiques

Socio-démographie	Chapelle-lez-Herlaimont	Hainaut	Wallonie	Belgique	Années
Population totale <sup>1</sup>	<b>14 737</b>	<b>1 344 241</b>	<b>3 633 795</b>	<b>11 431 406</b>	<b>2019</b>
Population étrangère <sup>1</sup> (% total population)	<b>14,6</b>	<b>12,1</b>	<b>10,3</b>	<b>12,2</b>	<b>2019</b>
Densité de population <sup>1</sup> (nbre d'habitants au km <sup>2</sup> )	<b>810</b>	<b>353</b>	<b>215</b>	<b>373</b>	<b>2019</b>
Taux de natalité pour 1000 habitants <sup>1</sup>	<b>10,8</b>	<b>11,0</b>	<b>11,0</b>	<b>11,3</b>	<b>2008-17</b>
Indice de vieillissement <sup>1</sup> (nbre d'habitants > 65 ans / < 20 ans)	<b>0,85</b>	<b>0,80</b>	<b>0,80</b>	<b>0,85</b>	<b>2019</b>
Familles monoparentales <sup>1</sup> (%)	<b>14,1</b>	<b>13,3</b>	<b>12,2</b>	<b>9,9</b>	<b>2019</b>
Revenu médian <sup>1</sup> (euro)	<b>20 877</b>	<b>21 682</b>	<b>22 849</b>	<b>24 345</b>	<b>2017</b>
Diplômés de l'enseignement supérieur <sup>1</sup> (%)	<b>17,4</b>	<b>22,0</b>	<b>26,2</b>	<b>27,8</b>	<b>2011</b>
Taux de chômage <sup>2</sup> (%)	<b>14,0</b>	<b>13,4</b>	<b>11,4</b>	<b>7,9</b>	<b>01/2019</b>
Revenu d'intégration sociale <sup>3</sup> (bénéficiaires pour 1000 habitants par an)	<b>18,6</b>	<b>30,6</b>	<b>26,5</b>	<b>18,1</b>	<b>2018</b>

Sources : 1. SPF Economie-Ecodata-UCL Gedap 2. ONEM 3. SPF Intégration sociale

Chapelle-lez-Herlaimont présente une proportion importante d'étrangers parmi ses habitants: plus de 73 % d'entre eux sont Italiens. Le taux de natalité apparaît similaire à ceux du Hainaut ou de la Wallonie. L'indice de vieillissement est, quant à lui plus élevé. A Chapelle, la part de personnes vivant en familles monoparentales au sein de la population est plus importante qu'en Hainaut. La majorité des indicateurs socio-économiques (revenu médian, pourcentage de diplômés de l'enseignement supérieur, taux de chômage) traduisent une réalité défavorable par rapport au Hainaut dont la situation se révèle déjà moins bonne qu'en Wallonie ou en Belgique. On observe moins de bénéficiaires du revenu d'intégration sociale à Chapelle-lez-Herlaimont au regard du Hainaut et de la Wallonie.

## Mortalité et espérance de vie

Indice comparatif de mortalité		Chapelle-lez-Herlaimont	Hainaut	Wallonie	Belgique	Années
Mortalité totale	Hommes	<b>97,2</b>	100 ( <b>11,0</b> / 1000 habitants)	<b>92,7</b>	<b>80,1</b>	<b>2014-18</b>
	Femmes	<b>99,8</b>	100 ( <b>11,3</b> / 1000 habitants)	<b>97,2</b>	<b>86,9</b>	
Mortalité pré-maturée (< 65 ans)	Hommes	<b>77,9</b>	100 ( <b>3,4</b> / 1000 habitants)	<b>88,5</b>	<b>68,9</b>	
	Femmes	<b>86,0</b>	100 ( <b>1,9</b> / 1000 habitants)	<b>93,2</b>	<b>76,2</b>	

Source : OSH d'après les données de l'Institut National des Statistiques. L'Indice comparatif de mortalité permet de comparer la mortalité de populations ayant des répartitions par âge différentes. La mortalité du Hainaut est prise comme référence (indice=100).

Compte tenu des fluctuations statistiques, il n'apparaît pas de différence significative quant à la mortalité totale ou prématurée dans la population de Chapelle-lez-Herlaimont par rapport aux données observées en Hainaut.

# Repartition des principales causes de décès dans l'arrondissement de Charleroi

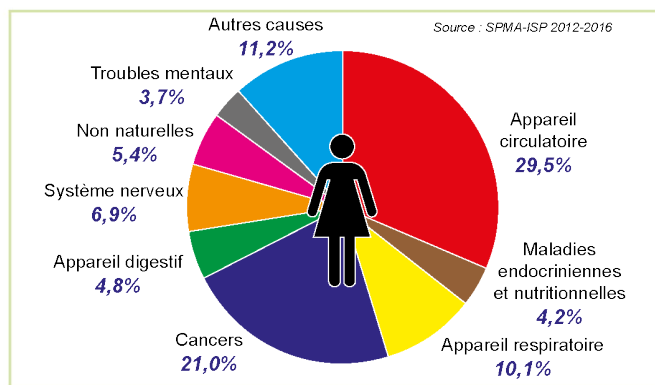
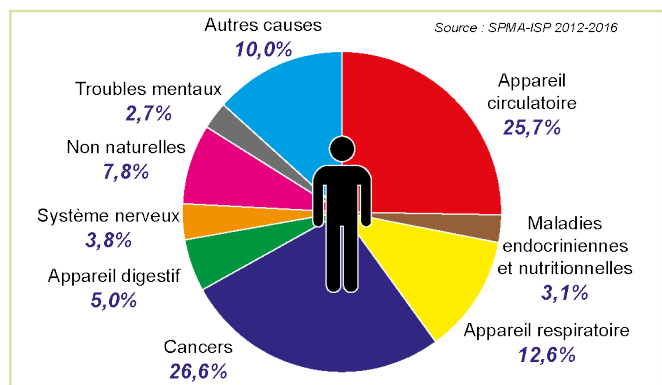

De manière classique, dans l'arrondissement de Charleroi, les deux principales causes de décès en 2012-2016 concernaient l'appareil circulatoire (29,5 % chez les femmes et 25,7 % chez les hommes par rapport à l'ensemble des décès) et les cancers (21,0 % chez les femmes et 26,6 % chez les hommes).

Espérance de vie à la naissance (ans)	Chapelle-lez-Herlaimont	Hainaut	Wallonie	Belgique	Années
Hommes	77,3	75,3	77,0	79,0	2014-18
Femmes	81,9	81,8	82,3	83,8	

Source : SPF Economie - Calculs OSH

Les habitants de Chapelle-lez-Herlaimont peuvent espérer vivre aussi longtemps que les Hainuyers ou les Wallons. Par contre, par rapport aux Belges, les hommes et les femmes de Chapelle ont une espérance de vie plus courte de deux années.

## Etat de santé

Etat de santé	Chapelle-lez-Herlaimont	Hainaut	Wallonie	Belgique	Années
Santé perçue bonne ou très bonne <sup>1</sup> (%)	Non disponible	71,0	73,8	77,0	2018
Présence de maladie(s) chronique(s) <sup>1</sup> (%)	Non disponible	33,9	32,7	29,3	
<b>Dépistage cancer du sein (femmes de 50 à 69 ans)</b>					
par mammothest <sup>2</sup> (%)	4,8	7,2	6,8	33,2	2016
par mammographie diagnostique <sup>2</sup> (%)	56	47	47	29	2016

Sources : 1. ISP - HIS 2. Agence Inter Mutualiste

Selon les résultats de l'enquête de santé 2018, 71 % des Hainuyers se déclarent en bonne ou très bonne santé et près de 34 % disent souffrir ou avoir souffert d'une ou plusieurs maladies chroniques. L'absence de données communales ne permet pas d'évaluer la santé perçue à Chapelle, cependant les chiffres du recensement de 2001 montraient une situation moins favorable qu'en Hainaut. Par rapport aux Hainuyères ou aux Wallonnes, les Chapelloises de 50 à 69 ans répondent moins à l'invitation au dépistage organisé du cancer du sein par mammothest ; en revanche, elles ont plus souvent recours à la mammographie diagnostique. Le taux cumulé du dépistage (mammothest + mammographie diagnostique) apparaît proche de celui de la Belgique.

Fréquence du surpoids et de l'obésité chez les 18 ans et plus (en %)		Hainaut	Wallonie	Belgique	Années
Excès de poids total (IMC > 25)	Hommes	66,1	57,8	55,3	2018
	Femmes	51,2	46,3	43,4	
Obésité (IMC > 30)	Hommes	27,2	18,8	16,7	
	Femmes	21,9	17,2	15,0	

Source : ISP - HIS

Le taux d'excès de poids (IMC > 25) des hommes (66,1 %) et des femmes (51,2 %) du Hainaut se situe dans des niveaux bien supérieurs aux moyennes belges. Les différences par rapport à la Wallonie ne sont pas significatives. L'obésité (IMC > 30) touche 27,2 % des hommes et 21,9 % des femmes du Hainaut.

## Mère et enfant

Mère et enfant	Chapelle-lez-Herlaimont	Hainaut	Moyenne ONE*	Années
Accouchées de moins de 18 ans (pour mille)	10,5	7,3	8,1	2013-17
Bébés de poids inférieur à 2500 gr (%)	9,6	9,0	7,9	
Prématurés (%)	9,4	9,2	8,6	

Source : BDMS - ONE - \* Moyenne ONE reprend l'ensemble des naissances enregistrées par l'ONE dans la fédération Wallonie-Bruxelles.

Avec 8 cas sur un total cumulé de 764 naissances entre 2013 et 2017, le taux d'accouchées adolescentes à Chapelle-lez-Herlaimont se situe dans la moyenne ONE compte tenu des fluctuations statistiques. Le pourcentage de nouveau-nés prématurés et la part des bébés de petit poids sont similaires à ceux observés en Fédération Wallonie-Bruxelles.

## Comportements de santé

Comportements de santé	Hainaut	Wallonie	Belgique	Années
<b>Consommation quotidienne (%) (jus exclus)</b>				
Fruits	46,6	52,3	57,2	2018
Légumes	71,7	71,7	75,8	
<b>Consommation d'alcool (%)</b>				
> 14 verres/semaine Femmes et > 21 verres/semaine Hommes	19,1	14,7	13,5	2013-18
Dépendance alcoolique	9,9	10,1	10,5	
<b>Consommation quotidienne ou occasionnelle de tabac (%)</b>	22,0	22,1	19,4	
<b>Population à risque par manque d'activité physique (%)</b>	40,6	36,7	28,8	

Source : ISP - HIS

En Hainaut, en 2018, la consommation quotidienne de légumes ne montre pas de différence significative avec la Wallonie ; en revanche la consommation de fruits est significativement inférieure. On observe plus de fumeurs quotidiens ou occasionnels (22 %) dans le Hainaut que dans l'ensemble de la Belgique (19,4 %) mais l'écart se réduit par rapport aux données de 2013. La consommation excessive d'alcool en Hainaut est supérieure aux moyennes wallonne et belge en 2013. Le risque de dépendance alcoolique ne diffère pas selon les territoires. La population à risque par manque d'activité physique reste plus élevée dans le Hainaut et en Wallonie par rapport à la Belgique en 2018.

## Offre de soins

Offre de soins	Chapelle-lez-Herlaimont	Hainaut	Wallonie	Belgique	Années
Nombre de lits hospitaliers <sup>1</sup>	0	6 531	14 781	48 395	2019
Nombre de lits MR <sup>2</sup>	101	10 692	24 615	non disponible	2019
Nombre de lits MRS <sup>2</sup>	122	10 386	24 359	non disponible	2019
Nombre de médecins généralistes <sup>3</sup>	23	2 168	7 032	21 211	2019

Sources : 1. SPF Soins de santé 2. INAMI-DGASS 3. INAMI

Chapelle-lez-Herlaimont ne dispose pas d'établissement hospitalier sur son territoire. L'entité se situe à proximité des hôpitaux Tivoli et Jolimont à La Louvière. D'autre part, on compte 223 lits destinés à l'accueil des personnes âgées dans la commune. Sur les 23 médecins généralistes recensés à Chapelle, 11 sont âgés de 50 ans ou plus.

Adresses utiles :

**Administration Communale** - Place de l'Hôtel de Ville, 16 - 7160 Chapelle-lez-Herlaimont - Tél. : +32 (0)64 43 13 11

**Centre Public d'Action Sociale** - Place de l'Eglise, 24 - 7160 Chapelle-lez-Herlaimont - Tél. : +32 (0)64 43 20 20

**Centre Local de promotion de la Santé** - Avenue Général Michel, 1B - 6000 Charleroi - Tél. : +32 (0)71 33 02 29

**Plan de Cohésion Sociale** - Place de l'Hôtel de Ville, 15 - 7160 Chapelle-lez-Herlaimont - Tél. : +32 (0)64 43

Informations complémentaires secrétariat : [ressources.sante@hainaut.be](mailto:ressources.sante@hainaut.be) - Tél. : +32 (0)65 87 96 11

Document téléchargeable : <http://observatoiresante.hainaut.be>