Profils locaux de santé
Province de Hainaut

La santé pour mieux vivre

Novembre 2019

Cette fiche présente de manière synthétique les principaux indicateurs en lien avec la santé au niveau d'une commune. L'objectif est de rendre l'information sanitaire accessible à tous. Celle-ci devrait pouvoir aider à identifier les priorités de santé. Cette information peut être développée et commentée à la demande.

BRAINE-LE-COMTE

ON RETIENDRA...

*Ancienne cité industrielle de la Région du Centre, réputée notamment pour le plan incliné de Ronquières, Braine-le-Comte est située au centre d'un axe ferroviaire des plus anciens du monde reliant Bruxelles à Paris faisant de cette commune un lieu d'habitat privilégié pour les nombreux navetteurs de la capitale.
*Elle a une densité de population (258 habitants au km²) un peu plus faible que la moyenne des communes hainuyères.
*La natalité est proche de la moyenne hainuyère tandis que l'indice de vieillissement est nettement inférieur.
*8,3 % de résidents sont de nationalité étrangère, Italiens et Français constituent plus de 40 % de ceux-ci.
*Les indicateurs socio-économiques sont plutôt favorables par rapport aux moyennes hainuyère et wallonne : un revenu médian plus haut, un taux de chômage moins important, une plus forte proportion de personnes diplômées de l'enseignement supérieur et un nombre moins élevé de bénéficiaires du revenu d'intégration sociale.
*L'espérance de vie est similaire à la moyenne wallonne, elle-même inférieure par rapport à celle de la Belgique.
*La mortalité totale et prématurée masculine à Braine est inférieure à celle observée en Hainaut.
*En Hainaut, la fréquence des comportements défavorables à la santé est élevée : plus d'excès de poids ou d'obésité, moindre consommation de fruits, fumeurs réguliers plus nombreux par rapport à la moyenne belge.
*La commune de Braine-le-Comte ne dispose pas de structure hospitalière sur son territoire mais est située à proximité de l'hôpital de Soignies. Les structures pour l'accueil des personnes âgées offrent 204 lits dont 113 sont qualifiés MRS (repos et soins).
*48 médecins généralistes sont recensés à Braine-le-Comte, 22 ont 50 ans et plus.

Densité de population par commune - Hainaut

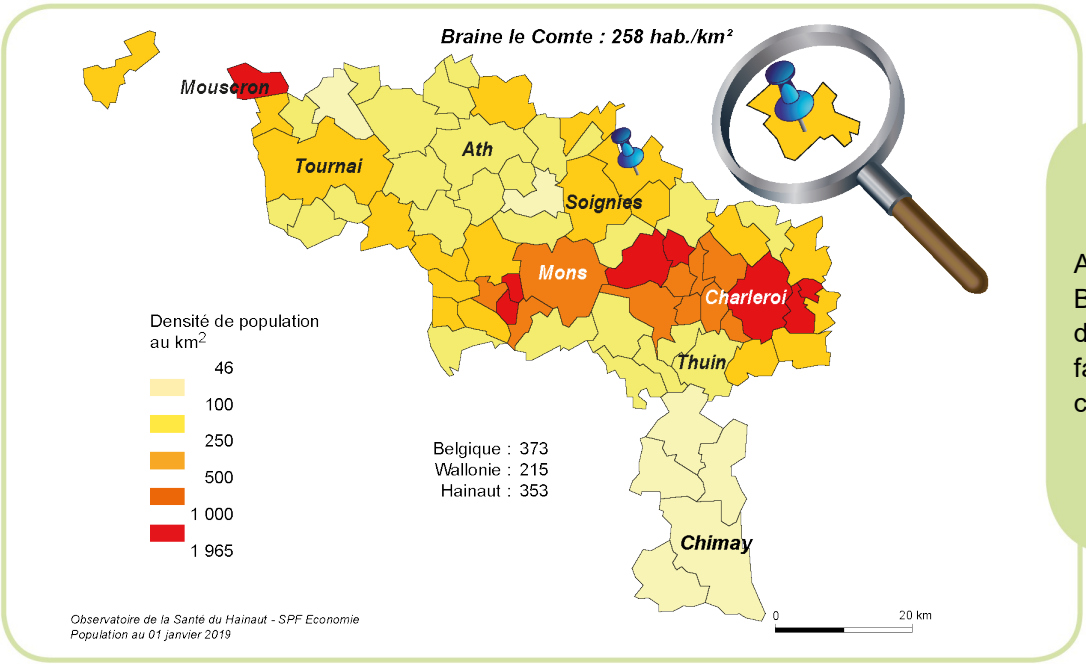

Avec 258 habitants au km², Braine-le-Comte affiche une densité de population plus faible que la moyenne des communes hainuyères.

Structure de la population, par catégorie d'âge et par sexe, en nombres absolus, Braine-le-Comte

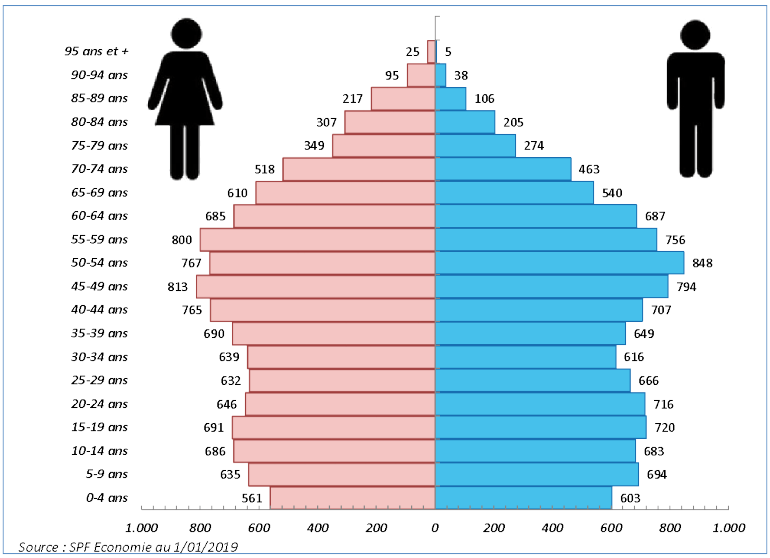

On observe que 17,1 % de la population de Braine-le-Comte est âgée de 65 ans et plus. L'arrivée des générations du baby-boom dans la tranche des 55 ans et plus entraîne un vieillissement de la population.

Données socio-démographiques et économiques

Socio-démographie	Braine-le-Comte	Hainaut	Wallonie	Belgique	Années
Population totale[1]	21 901	1 344 241	3 633 795	11 431 406	2019
Population étrangère[1] (% total population)	8,3	12,1	10,3	12,2	2019
Densité de population[1] (nbre d'habitants au km²)	258	353	215	373	2019
Taux de natalité pour 1000 habitants[1]	10,6	11,0	11,0	11,3	2008-17
Indice de vieillissement[1] (nbre d'habitants > 65 ans/ < 20 ans)	0,71	0,80	0,80	0,85	2019
Familles monoparentales[1] (%)	12,5	13,3	12,2	9,9	2019
Revenu médian[1] (euro)	24 718	21 682	22 849	24 345	2017
Diplômés de l'enseignement supérieur[1] (%)	29,9	22,0	26,2	27,8	2011
Taux de chômage[2] (%)	9,6	13,4	11,4	7,9	01/2019
Revenu d'intégration sociale[3] (bénéficiaires pour 1000 habitants par an)	19,2	30,6	26,5	18,1	2018

Sources : 1. SPF Economie-Ecodata-UCL Gedap 2. ONEM 3. SPF Intégration sociale

La commune de Braine-le-Comte présente un taux de natalité proche de celui du Hainaut, de la Wallonie ou de la Belgique. L'indice de vieillissement y est nettement moins élevé. La proportion de personnes vivant en familles monoparentales à Braine-le-Comte est plus faible que la moyenne hainuyère. La majorité des indicateurs socio-économiques (revenu médian, taux de chômage, bénéficiaires du revenu d'intégration sociale, pourcentage de diplômés de l'enseignement supérieur) sont nettement plus favorables par rapport à la situation hainuyère.

Mortalité et espérance de vie

Indice comparatif de mortalité		Braine-le-Comte	Hainaut	Wallonie	Belgique	Années
Mortalité totale	Hommes	86,2	100 (11,0 / 1000 habitants)	92,7	80,1	2014-18
	Femmes	92,7	100 (11,3 / 1000 habitants)	97,2	86,9	
Mortalité pré-maturée (< 65 ans)	Hommes	78,8	100 (3,4 / 1000 habitants)	88,5	68,9	
	Femmes	86,3	100 (1,9 / 1000 habitants)	93,2	76,2	

Source : OSH d'après les données de l'Institut National des Statistiques. L'Indice comparatif de mortalité permet de comparer la mortalité de populations ayant des répartitions par âge différentes. La mortalité du Hainaut est prise comme référence (indice=100).

A Braine-le-Comte, la mortalité totale et prématurée des hommes est inférieure aux moyennes hainuyères dans la population masculine ; on ne relève pas de différence significative chez les femmes.

Répartition des principales causes de décès dans l'arrondissement de Soignies

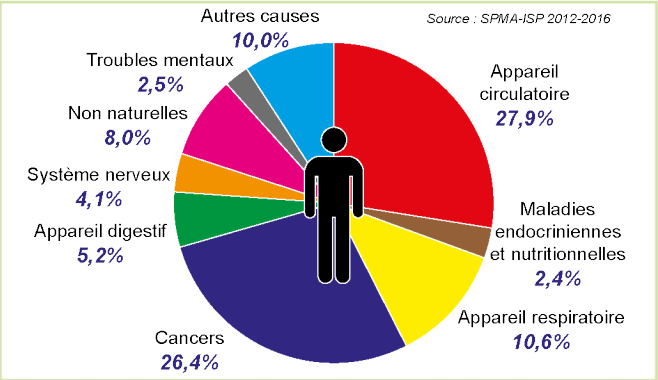

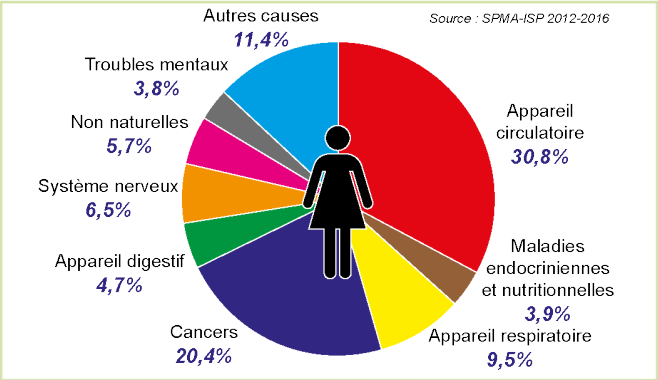

De manière classique, dans l'arrondissement de Soignies, les deux principales causes de décès en 2012-2016 concernaient l'appareil circulatoire (30,8 % chez les femmes et 27,9 % chez les hommes par rapport à l'ensemble des décès) et les cancers (20,4 % chez les femmes et 26,4 % chez les hommes).

Espérance de vie à la naissance (ans)	Braine-le-Comte	Hainaut	Wallonie	Belgique	Années
Hommes	78,0	75,3	77,0	79,0	2014-18
Femmes	82,5	81,8	82,3	83,8	

Source : SPF Economie - Calculs OSH

Les hommes de Braine-le-Comte peuvent espérer vivre deux à trois ans de plus que leurs homologues du Hainaut. Chez les femmes, on n'observe pas de différence significative.

Etat de santé

Etat de santé	Braine-le-Comte	Hainaut	Wallonie	Belgique	Années
Santé perçue bonne ou très bonne[1] (%)	Non disponible	71,0	73,8	77,0	2018
Présence de maladie(s) chronique(s)[1] (%)	Non disponible	33,9	32,7	29,3	
Dépistage cancer du sein (femmes de 50 à 69 ans)					
par mammotest[2] (%)	6,1	7,2	6,8	33,2	2016
par mammographie diagnostique[2] (%)	52	47	47	29	2016

Sources : 1. ISP - HIS 2. Agence Inter Mutualiste

Selon les résultats de l'enquête de santé 2018, 71 % des Hainuyers se déclarent en bonne ou très bonne santé et près de 34 % disent souffrir ou avoir souffert d'une ou plusieurs maladies chroniques. L'absence de données communales ne permet pas d'évaluer la santé perçue à Braine-le-Comte, cependant les chiffres du recensement de 2001 montraient une situation plus favorable qu'en Hainaut. Par rapport aux Hainuyères ou aux Wallonnes, les Brainoises de 50 à 69 ans répondent moins à l'invitation au dépistage organisé du cancer du sein par mammotest ; en revanche, elles ont plus souvent recours à la mammographie diagnostique. Le taux cumulé du dépistage (mammotest + mammographie diagnostique) apparaît inférieur à celui de la Belgique.

Fréquence du surpoids et de l'obésité chez les 18 ans et plus (en %)		Hainaut	Wallonie	Belgique	Années
Excès de poids total (IMC > 25)	Hommes	66,1	57,8	55,3	2018
	Femmes	51,2	46,3	43,4	
Obésité (IMC > 30)	Hommes	27,2	18,8	16,7	
	Femmes	21,9	17,2	15,0	

Source : ISP - HIS

Le taux d'excès de poids (IMC > 25) des hommes (66,1 %) et des femmes (51,2 %) du Hainaut se situe dans des niveaux bien supérieurs aux moyennes belges. Les différences par rapport à la Wallonie ne sont pas significatives. L'obésité (IMC > 30) touche 27,2 % des hommes et 21,9 % des femmes du Hainaut.

Mère et enfant

Mère et enfant	Braine-le-Comte	Hainaut	Moyenne ONE*	Années
Accouchées de moins de 18 ans (pour mille)	4,0	7,3	8,1	2013-17
Bébés de poids inférieur à 2500 gr (%)	9,0	9,0	7,9	
Prématurés (%)	9,4	9,2	8,6	

Source : BDMS - ONE - * Moyenne ONE reprend l'ensemble des naissances enregistrées par l'ONE dans la fédération Wallonie-Bruxelles.

Avec 4 cas sur un total cumulé de 992 naissances entre 2013 et 2017, le taux d'accouchées adolescentes à Braine-le-Comte est fourni à titre indicatif et ne permet pas de conclure en une différence significative avec la moyenne ONE. Les mêmes conclusions s'imposent quant aux chiffres concernant les nouveau-nés de petits poids ou prématurés à Braine.

Comportements de santé

Comportements de santé	Hainaut	Wallonie	Belgique	Années
Consommation quotidienne (%) (jus exclus)				
Fruits	46,6	52,3	57,2	2018
Légumes	71,7	71,7	75,8	
Consommation d'alcool (%)				
> 14 verres/semaine Femmes et > 21 verres/semaine Hommes	19,1	14,7	13,5	2013-18
Dépendance alcoolique	9,9	10,1	10,5	
Consommation quotidienne ou occasionnelle de tabac (%)	22,0	22,1	19,4	
Population à risque par manque d'activité physique (%)	40,6	36,7	28,8	

Source : ISP - HIS

En Hainaut, en 2018, la consommation quotidienne de légumes ne montre pas de différence significative avec la Wallonie ; en revanche la consommation de fruits est significativement inférieure. On observe plus de fumeurs quotidiens ou occasionnels (22 %) dans le Hainaut que dans l'ensemble de la Belgique (19,4 %) mais l'écart se réduit par rapport aux données de 2013. La consommation excessive d'alcool en Hainaut est supérieure aux moyennes wallonne et belge en 2013. Le risque de dépendance alcoolique ne diffère pas selon les territoires. La population à risque par manque d'activité physique reste plus élevée dans le Hainaut et en Wallonie par rapport à la Belgique en 2018.

Offre de soins

Offre de soins	Braine-le-Comte	Hainaut	Wallonie	Belgique	Années
Nombre de lits hospitaliers[1]	0	6 531	14 781	48 395	2019
Nombre de lits MR[2]	91	10 692	24 615	non disponible	2019
Nombre de lits MRS[2]	113	10 386	24 359	non disponible	2019
Nombre de médecins généralistes[3]	48	2 168	7 032	21 211	2019

Sources : 1. SPF Soins de santé 2. INAMI-DGASS 3. INAMI

La commune de Braine-le-Comte ne possède pas de structure hospitalière sur son territoire. Elle est toutefois située à moins de 15 km de l'hôpital de Soignies. D'autre part, les structures d'accueil pour personnes âgées se partagent un total de 204 lits. Près de la moitié des médecins généralistes (soit 22 sur 48) de Braine-le-Comte ont 50 ans et plus.

Adresses utiles :

Administration Communale - Grand Place, 39 - 7090 Braine-le-Comte - Tél. : +32 (0)67 87 48 30

Centre Public d'Action Sociale - Rue des Frères Dulait, 19 - 7090 Braine-le-Comte - Tél. : +32 (0)67 55 07 40

Centre Local de promotion de la Santé - Rue de la Loi, 30 - 7100 La Louvière - Tél. : +32 (0)64 84 25 25

Plan de Cohésion Sociale - Rue de la Station, 70 - 7090 Braine-le-Comte - Tél. : +32 (0)67 88 47 26

Informations complémentaires secrétariat : ressources.sante@hainaut.be - Tél. : +32 (0)65 87 96 11
Document téléchargeable : http://observatoiresante.hainaut.be

Cette fiche a été réalisée par l'Observatoire de la Santé du Hainaut.
Auteur : Paul Berra