



BELOEIL

Cette fiche présente de manière synthétique les principaux indicateurs en lien avec la santé au niveau d'une commune. L'objectif est de rendre l'information sanitaire accessible à tous. Celle-ci devrait pouvoir aider à identifier les priorités de santé. Cette information peut être développée et commentée à la demande.

ON RETIENDRA...

- *Entité agricole et touristique, Beloeil est située au sud de la Wallonie picarde à égale distance de Tournai et Mons. Berceau de la famille des Princes de Ligne, l'entité doit notamment sa célébrité à son Château et son parc, son Archéosite ou sa Mer de sable. Elle est formée des anciennes communes de Aubechies, Basècles, Beloeil, Ellignies-Sainte-Anne, Grandglise, Quevaucamps, Rameignies, Stambruges, Thumaide et Wadelincourt.
- *Beloeil présente une densité de population (226 hab./km²) plus faible qu'en Hainaut mais dans la moyenne des communes wallonnes.
- *Le taux de natalité et l'indice de vieillissement y sont légèrement inférieurs à ceux du Hainaut.
- *6,2 % des résidents possèdent la nationalité étrangère, 64 % de ceux-ci sont Français.
- *Hormis le chômage, les indicateurs socio-économiques montrent une image plus positive par rapport à la situation provinciale: un revenu médian proche de la moyenne wallonne, plus de diplômés du supérieur et un faible pourcentage de bénéficiaires du revenu d'intégration sociale.
- *Les habitants de Beloeil ont une espérance de vie semblable à celle des Hainuyers.
- *La mortalité à Beloeil ne diffère pas de celle du Hainaut.
- *En Hainaut, la fréquence des comportements défavorables à la santé est élevée: plus d'excès de poids ou d'obésité, fumeurs réguliers plus nombreux par rapport à la moyenne belge, consommation excessive d'alcool plus fréquente.
- *Beloeil ne dispose pas d'un hôpital général sur son territoire mais est située à proximité des structures bien équipées de Ath et Baudour (Epicura). Les structures pour l'accueil des personnes âgées offrent 86 lits dont 25 sont qualifiés MRS (repos et soins).
- *25 médecins généralistes sont installés à Beloeil : parmi eux, 16 ont 50 ans et plus.

Densité de population par commune - Hainaut

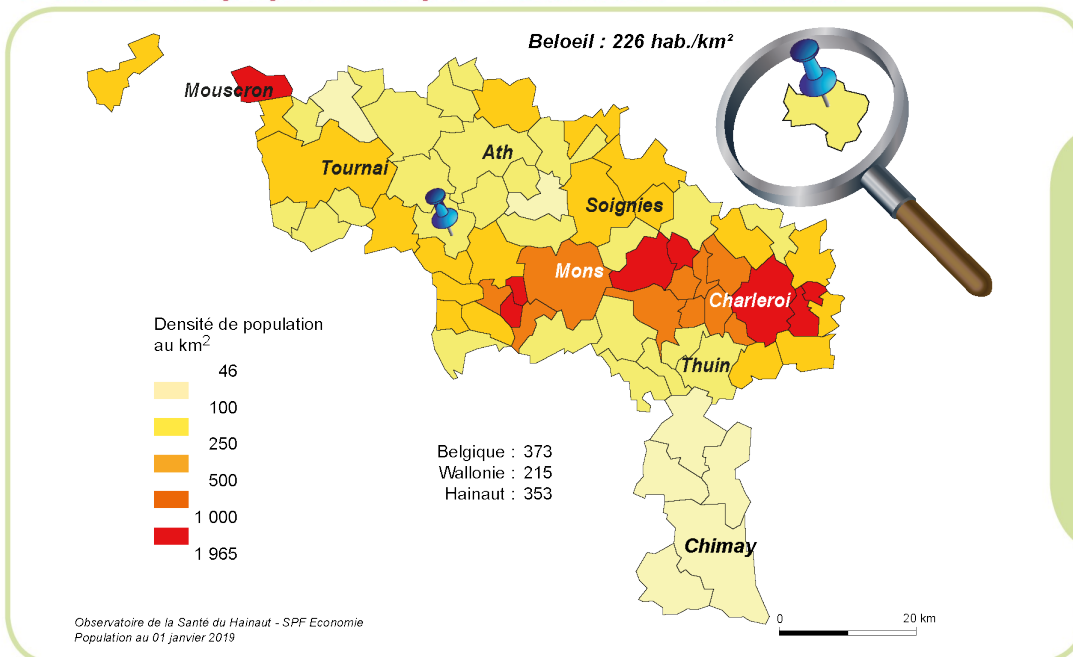

Beloeil affiche une densité de population (226 habitants au km²) se situant dans la moyenne de l'ensemble des communes wallonnes.

Structure de la population, par catégorie d'âge et par sexe, en nombres absolus, Beloeil

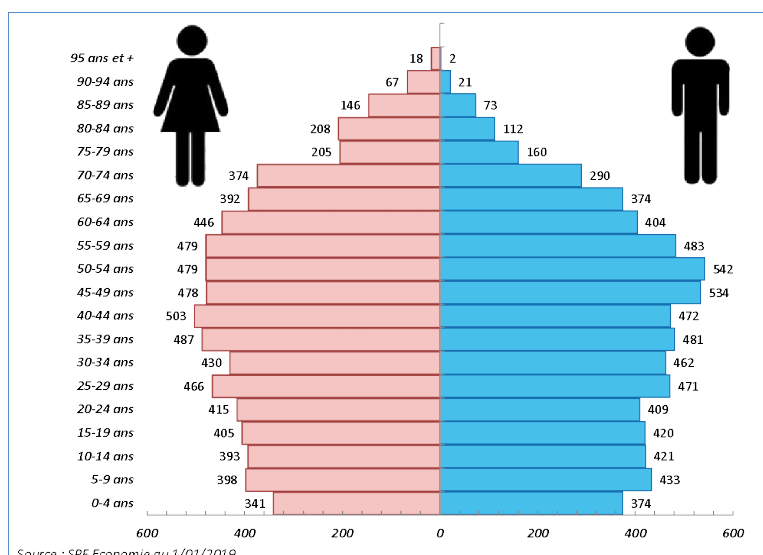

On relève 17,4 % de personnes âgées de 65 ans et plus parmi l'ensemble des habitants de Beloeil. L'arrivée des générations du "baby-boom" dans la tranche des 60 ans et plus engendre un vieillissement de la population.

Données socio-démographiques et économiques

Socio-démographie	Beloeil	Hainaut	Wallonie	Belgique	Années
Population totale ¹	14 068	1 344 241	3 633 795	11 431 406	2019
Population étrangère ¹ (% total population)	6,2	12,1	10,3	12,2	2019
Densité de population ¹ (nbre d'habitants au km ²)	226	353	215	373	2019
Taux de natalité pour 1000 habitants ¹	10,7	11,0	11,0	11,3	2008-17
Indice de vieillissement ¹ (nbre d'habitants > 65 ans / < 20 ans)	0,77	0,80	0,80	0,85	2019
Familles monoparentales ¹ (%)	12,5	13,3	12,2	9,9	2019
Revenu médian ¹ (euro)	23 198	21 682	22 849	24 345	2017
Diplômés de l'enseignement supérieur ¹ (%)	23,9	22,0	26,2	27,8	2011
Taux de chômage ² (%)	13,2	13,4	11,4	7,9	01/2019
Revenu d'intégration sociale ³ (bénéficiaires pour 1000 habitants par an)	18,3	30,6	26,5	18,1	2018

Sources : 1. SPF Economie-Ecodata-UCL Gedap 2. ONEM 3. SPF Intégration sociale

La population étrangère, dont 64 % possède la nationalité française, apparaît deux fois moins élevée à Beloeil par rapport à la moyenne du Hainaut ou de la Wallonie. On relève un taux de natalité légèrement plus faible dans l'entité. L'indice de vieillissement un peu moins élevé à Beloeil permet d'y percevoir une population globalement plus jeune que dans la province. Même s'il se révèle inférieur au Hainaut, la part de personnes vivant dans une famille monoparentale reste plus importante à Beloeil que dans l'ensemble de la Belgique. Certains indicateurs socio-économiques (revenu médian, diplômés de l'enseignement supérieur, bénéficiaires du revenu d'intégration sociale) montrent une image plus favorable à Beloeil que dans le Hainaut. En revanche, le chômage parmi la population beloeilloise correspond aux valeurs moyennes hainuyères, c'est-à-dire plus élevé qu'en Wallonie ou en Belgique.

Mortalité et espérance de vie

Indice comparatif de mortalité		Beloeil	Hainaut	Wallonie	Belgique	Années
Mortalité totale	Hommes	107,6	100 (11,0 / 1000 habitants)	92,7	80,1	2014-18
	Femmes	95,5	100 (11,3 / 1000 habitants)	97,2	86,9	
Mortalité pré-maturée (< 65 ans)	Hommes	111,7	100 (3,4 / 1000 habitants)	88,5	68,9	
	Femmes	109,4	100 (1,9 / 1000 habitants)	93,2	76,2	

Source : OSH d'après les données de l'Institut National des Statistiques. L'Indice comparatif de mortalité permet de comparer la mortalité de populations ayant des répartitions par âge différentes. La mortalité du Hainaut est prise comme référence (indice=100).

La mortalité totale et prématurée dans la population de Beloeil ne diffère pas significativement de celle observée en province du Hainaut.

Repartition des principales causes de décès dans l'arrondissement d' Ath

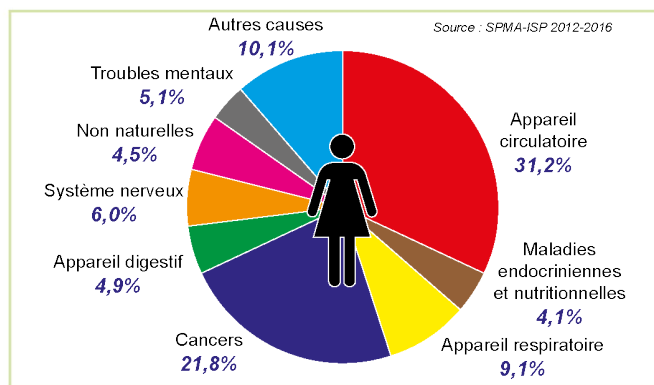
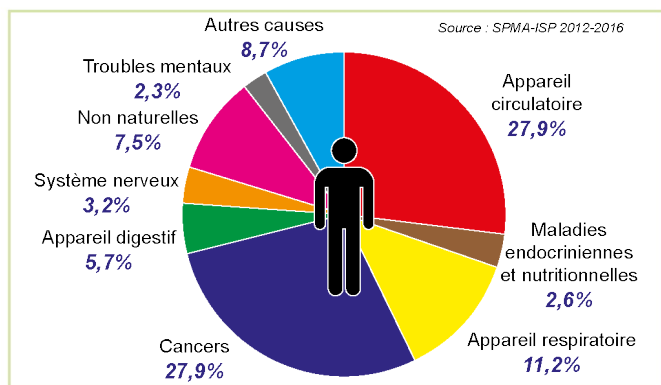

De manière classique, dans l'arrondissement d'Ath, les deux principales causes de décès en 2012- 2016 concernaient l'appareil circulatoire (31,2 % chez les femmes et 27,9 % chez les hommes par rapport à l'ensemble des décès) et les cancers (21,8 % chez les femmes et 27,9 % chez les hommes).

Espérance de vie à la naissance (ans)	Beloeil	Hainaut	Wallonie	Belgique	Années
Hommes	75,3	75,3	77,0	79,0	2014-18
Femmes	82,3	81,8	82,3	83,8	

Source : SPF Economie - Calculs OSH

Tant chez les hommes que chez les femmes, l'espérance de vie à Beloeil n'est pas différente de celle du Hainaut. D'autre part, les hommes et les femmes belges peuvent respectivement espérer vivre quatre et une année(s) de plus que leurs homologues beloillois(e)s.

Etat de santé

Etat de santé	Beloeil	Hainaut	Wallonie	Belgique	Années
Santé perçue bonne ou très bonne ¹ (%)	Non disponible	71,0	73,8	77,0	2018
Présence de maladie(s) chronique(s) ¹ (%)	Non disponible	33,9	32,7	29,3	
Dépistage cancer du sein (femmes de 50 à 69 ans)					
par mammothest ² (%)	7,7	7,2	6,8	33,2	2016
par mammographie diagnostique ² (%)	47	47	47	29	2016

Sources : 1. ISP - HIS 2. Agence Inter Mutualiste

Selon les résultats de l'enquête de santé 2018, 71 % des Hainuyers se déclarent en bonne ou très bonne santé et près de 34 % disent souffrir ou avoir souffert d'une ou plusieurs maladies chroniques. L'absence de données communales ne permet pas d'évaluer la santé perçue à Beloeil, cependant, les chiffres du recensement 2001 montraient une situation similaire au ressenti rapporté par les Hainuyers. Les habitantes de Beloeil âgées de 50 à 69 ans recourent plus souvent au mammothest que les Hainuyères ou les Wallonnes tandis que le recours à la mammographie diagnostique est similaire.

Fréquence du surpoids et de l'obésité chez les 18 ans et plus (en %)		Hainaut	Wallonie	Belgique	Années
Excès de poids total (IMC > 25)	Hommes	66,1	57,8	55,3	2018
	Femmes	51,2	46,3	43,4	
Obésité (IMC > 30)	Hommes	27,2	18,8	16,7	
	Femmes	21,9	17,2	15,0	

Source : ISP - HIS

Le taux d'excès de poids (IMC > 25) des hommes (66,1 %) et des femmes (51,2 %) du Hainaut se situe dans des niveaux bien supérieurs aux moyennes belges. Les différences par rapport à la Wallonie ne sont pas significatives. L'obésité (IMC > 30) touche 27,2 % des hommes et 21,9 % des femmes du Hainaut.

Mère et enfant

Mère et enfant	Beloelil	Hainaut	Moyenne ONE*	Années
Accouchées de moins de 18 ans (pour mille)	4,2	7,3	8,1	2013-17
Bébés de poids inférieur à 2500 gr (%)	9,9	9,0	7,9	
Prématurés (%)	9,3	9,2	8,6	

Source : BDMS - ONE - * Moyenne ONE reprend l'ensemble des naissances enregistrées par l'ONE dans la fédération Wallonie-Bruxelles.

Avec 3 cas sur un total cumulé de 709 naissances entre 2013 et 2017, le taux d'accouchées adolescentes à Beloelil est donné à titre indicatif et ne permet pas de conclure en des différences significatives avec la moyenne ONE. De même, les pourcentages de prématurés et de nouveau-nés de petit poids ne diffèrent pas des valeurs observées en Fédération Wallonie-Bruxelles.

Comportements de santé

Comportements de santé	Hainaut	Wallonie	Belgique	Années
Consommation quotidienne (%) (jus exclus)				
Fruits	46,6	52,3	57,2	2018
Légumes	71,7	71,7	75,8	
Consommation d'alcool (%)				
> 14 verres/semaine Femmes et > 21 verres/semaine Hommes	19,1	14,7	13,5	2013-18
Dépendance alcoolique	9,9	10,1	10,5	
Consommation quotidienne ou occasionnelle de tabac (%)	22,0	22,1	19,4	
Population à risque par manque d'activité physique (%)	40,6	36,7	28,8	

Source : ISP - HIS

En Hainaut, en 2018, la consommation quotidienne de légumes ne montre pas de différence significative avec la Wallonie ; en revanche la consommation de fruits est significativement inférieure. On observe plus de fumeurs quotidiens ou occasionnels (22 %) dans le Hainaut que dans l'ensemble de la Belgique (19,4 %) mais l'écart se réduit par rapport aux données de 2013. La consommation excessive d'alcool en Hainaut est supérieure aux moyennes wallonne et belge en 2013. Le risque de dépendance alcoolique ne diffère pas selon les territoires. La population à risque par manque d'activité physique reste plus élevée dans le Hainaut et en Wallonie par rapport à la Belgique en 2018.

Offre de soins

Offre de soins	Beloelil	Hainaut	Wallonie	Belgique	Années
Nombre de lits hospitaliers ¹	0	6 531	14 781	48 395	2019
Nombre de lits MR ²	61	10 692	24 615	non disponible	2019
Nombre de lits MRS ²	25	10 386	24 359	non disponible	2019
Nombre de médecins généralistes ³	25	2 168	7 032	21 211	2019

Sources : 1. SPF Soins de santé 2. INAMI-DGASS 3. INAMI

Beloelil ne dispose pas d'un hôpital sur son territoire. La commune se situe à proximité des hôpitaux de Ath et Baudour (Epicura). D'autre part, les structures d'accueil pour personnes âgées se partagent un total de 86 lits dont 25 sont agréés en repos et soins. Sur les 25 médecins généralistes signalés à Beloelil, 16 ont 50 ans et plus.

Adresses utiles :

Administration Communale - Rue Joseph Wauters, 1 - 7972 Beloelil - Tél. : +32 (0)69 55 38 00

Centre Public d'Action Sociale - Place de Basècles, 1 - 7971 Beloelil - Tél. : +32 (0)69 55 36 20

Centre Local de promotion de la Santé - Avenue Van Cutsem, 19 - 7500 Tournai - Tél. : +32 (0)69 22 15 71

Plan de Cohésion Sociale - Rue du Château, 27 - 7970 Beloelil - Tél. : +32 (0)69 44 69 04

Informations complémentaires secrétariat : ressources.sante@hainaut.be - Tél. : +32 (0)65 87 96 11

Document téléchargeable : <http://observatoiresante.hainaut.be>