



ANTOING

Cette fiche présente de manière synthétique les principaux indicateurs en lien avec la santé au niveau d'une commune. L'objectif est de rendre l'information sanitaire accessible à tous. Celle-ci devrait pouvoir aider à identifier les priorités de santé. Cette information peut être développée et commentée à la demande.

ON RETIENDRA...

- *Capitale du "Pays blanc", en rapport avec ses carrières de pierres calcaires et activités cimentières, Antoing est située dans la partie occidentale du Hainaut, au sud-est de Tournai. Frontalière avec la France, elle forme une entité fusionnée avec les anciennes communes de Maubray, Péronnes-lez-Antoing, Bruyelle, Calonne et Fontenoy .
- *Sa densité de population (245 habitants au km²) est plus faible que la moyenne de l'ensemble des communes hainuyères.
- *La natalité et l'indice de vieillissement sont similaires à la moyenne hainuyère.
- *Les résidents de nationalité étrangère sont proportionnellement deux fois moins nombreux à Antoing que dans le Hainaut : près de 83 % d'entre eux sont des Français.
- *La plupart des indicateurs socio-économiques montrent une situation plus favorable à Antoing par rapport au Hainaut : un revenu médian plus élevé, un taux de chômage moins important et un pourcentage inférieur de bénéficiaires du revenu d'intégration sociale. Les diplômés de l'enseignement supérieur sont cependant moins nombreux à Antoing qu'en Hainaut.
- *L'espérance de vie des Antoniennes est similaire à celle des femmes hainuyères, celle des hommes de l'entité est par contre plus courte de près de 4 ans.
- *En Hainaut, la fréquence des comportements défavorables à la santé est élevée : plus d'excès de poids ou d'obésité, moindre consommation de fruits, fumeurs réguliers plus nombreux par rapport à la moyenne belge.
- *Antoing ne dispose pas d'hôpital sur son territoire mais est proche des grandes structures hospitalières du Tournaisis. Les structures d'accueil pour personnes âgées offrent 110 lits, aucun n'est qualifié MRS (repos et soins).
- *12 médecins généralistes sont installés à Antoing : 9 d'entre eux ont 50 ans et plus.

Densité de population par commune - Hainaut

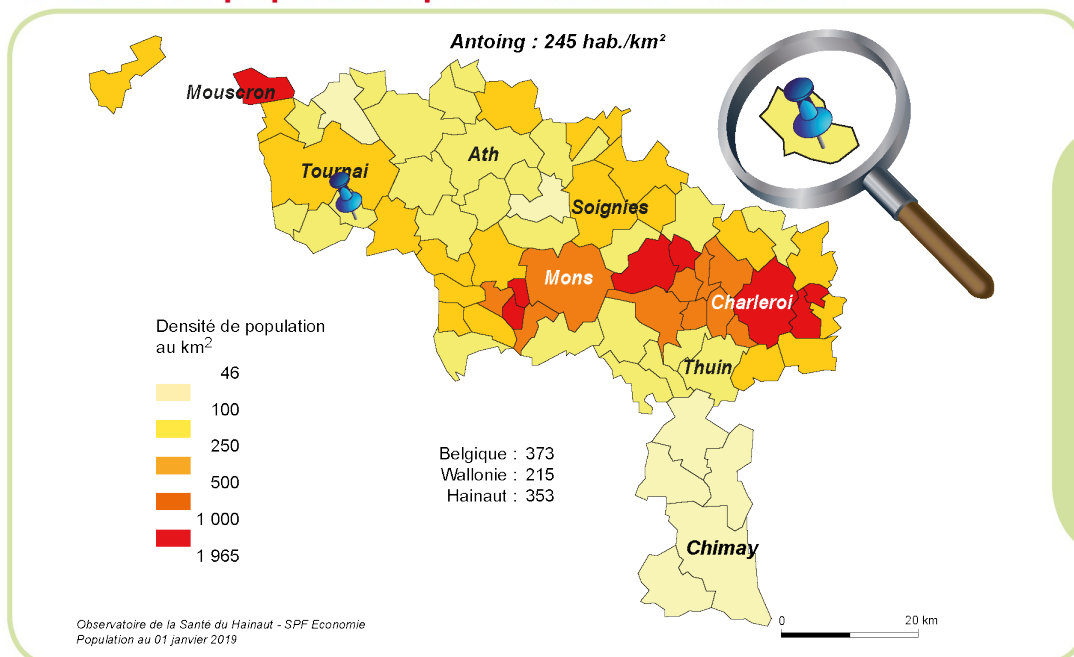

Antoing affiche une densité de population (245 habitants au km²) proche de la moyenne de l'ensemble des communes wallonnes.

Structure de la population, par catégorie d'âge et par sexe, en nombres absolus, Antoing

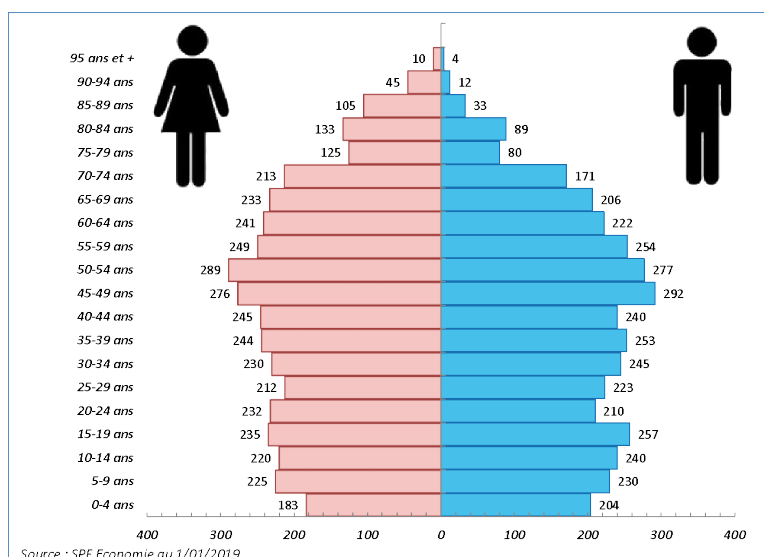

Les seniors de 65 ans et plus constituent 18,1 % des habitants d'Antoing. L'arrivée des générations issues du baby-boom parmi les 60 ans et plus entraîne un vieillissement de la population.

Données socio-démographiques et économiques

Socio-démographie	Antoing	Hainaut	Wallonie	Belgique	Années
Population totale ¹	7 687	1 344 241	3 633 795	11 431 406	2019
Population étrangère ¹ (% total population)	5,7	12,1	10,3	12,2	2019
Densité de population ¹ (nbre d'habitants au km ²)	245	353	215	373	2019
Taux de natalité pour 1000 habitants ¹	10,5	11,0	11,0	11,3	2008-17
Indice de vieillissement ¹ (nbre d'habitants > 65 ans / < 20 ans)	0,81	0,80	0,80	0,85	2019
Familles monoparentales ¹ (%)	12,2	13,3	12,2	9,9	2019
Revenu médian ¹ (euro)	22 205	21 682	22 849	24 345	2017
Diplômés de l'enseignement supérieur ¹ (%)	19,5	22,0	26,2	27,8	2011
Taux de chômage ² (%)	10,2	13,4	11,4	7,9	01/2019
Revenu d'intégration sociale ³ (bénéficiaires pour 1000 habitants par an)	16,2	30,6	26,5	18,1	2018

Sources : 1. SPF Economie-Ecodata-UCL Gedap 2. ONEM 3. SPF Intégration sociale

La population étrangère (dont 81,4 % de Français) apparaît deux fois moins importante à Antoing que dans la moyenne des communes hainuyères, wallonnes ou belges. Dans la commune, on observe des valeurs similaires pour la natalité et l'indice de vieillissement au regard des situations en Hainaut et en Wallonie. La majorité des indicateurs socio-économiques (revenu médian, taux de chômage, bénéficiaires du revenu d'intégration sociale) montrent une réalité plus favorable qu'en province du Hainaut. En revanche, on note un nombre moins élevé de diplômés de l'enseignement supérieur à Antoing.

Mortalité et espérance de vie

Indice comparatif de mortalité		Antoing	Hainaut	Wallonie	Belgique	Années
Mortalité totale	Hommes	103,9	100 (11,0 / 1000 habitants)	92,7	80,1	2014-18
	Femmes	98,3	100 (11,3 / 1000 habitants)	97,2	86,9	
Mortalité pré-maturée (< 65 ans)	Hommes	106,8	100 (3,4 / 1000 habitants)	88,5	68,9	
	Femmes	103,4	100 (1,9 / 1000 habitants)	93,2	76,2	

Source : OSH d'après les données de l'Institut National des Statistiques. L'Indice comparatif de mortalité permet de comparer la mortalité de populations ayant des répartitions par âge différentes. La mortalité du Hainaut est prise comme référence (indice=100).

Compte tenu de la faible taille de la population et des fluctuations statistiques en résultant, les différences de mortalité observées entre les populations féminines d'Antoing et du Hainaut sont non significatives. En revanche, on note une surmortalité parmi la population masculine de l'entité.

Repartition des principales causes de décès dans l'arrondissement de Tournai

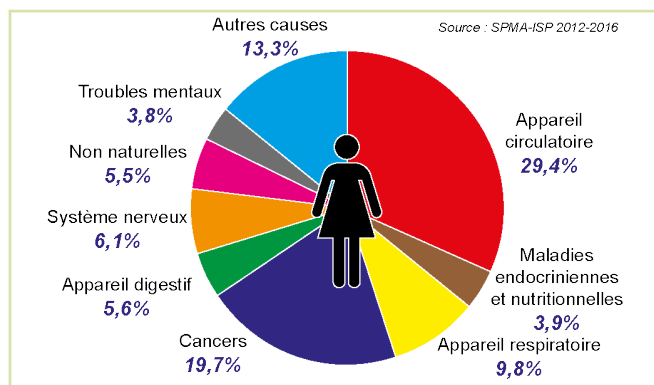
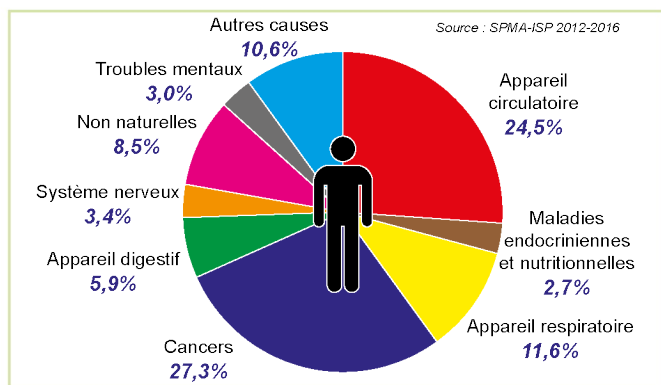

De manière classique, dans l'arrondissement de Tournai, les deux principales causes de décès en 2012-2016 concernaient l'appareil circulatoire (29,4 % chez les femmes et 24,5 % chez les hommes par rapport à l'ensemble des décès) et les cancers (19,7 % chez les femmes et 27,3 % chez les hommes).

Espérance de vie à la naissance (ans)	Antoing	Hainaut	Wallonie	Belgique	Années
Hommes	75,5	75,3	77,0	79,0	2014-18
Femmes	81,6	81,8	82,3	83,8	

Source : SPF Economie - Calculs OSH

A Antoing, l'espérance de vie des hommes et des femmes ne diffère pas au regard de la population du Hainaut ou de la Wallonie. Elle est cependant plus courte qu'en Belgique.

Etat de santé

Etat de santé	Antoing	Hainaut	Wallonie	Belgique	Années
Santé perçue bonne ou très bonne ¹ (%)	Non disponible	71,0	73,8	77,0	2018
Présence de maladie(s) chronique(s) ¹ (%)	Non disponible	33,9	32,7	29,3	
Dépistage cancer du sein (femmes de 50 à 69 ans)					
par mammothest ² (%)	13,3	7,2	6,8	33,2	2016
par mammographie diagnostique ² (%)	36	47	47	29	2016

Sources : 1. ISP - HIS 2. Agence Inter Mutualiste

Selon les résultats de l'enquête de santé 2018, 71 % des Hainuyers se déclarent en bonne ou très bonne santé et près de 34 % disent souffrir ou avoir souffert d'une ou plusieurs maladies chroniques. L'absence de données communales ne permet pas d'évaluer la santé perçue à Antoing, cependant les chiffres du recensement de 2001 montraient une situation similaire à celle du Hainaut. Par rapport aux Hainuyères ou aux Wallonnes, les Antoniennes de 50 à 69 ans répondent plus à l'invitation au dépistage organisé du cancer du sein par mammothest ; en revanche, elles ont moins recours à la mammographie diagnostique. Le taux cumulé du dépistage (mammothest + mammographie diagnostique) apparaît inférieur à celui de la Belgique.

Fréquence du surpoids et de l'obésité chez les 18 ans et plus (en %)		Hainaut	Wallonie	Belgique	Années
Excès de poids total (IMC > 25)	Hommes	66,1	57,8	55,3	2018
	Femmes	51,2	46,3	43,4	
Obésité (IMC > 30)	Hommes	27,2	18,8	16,7	
	Femmes	21,9	17,2	15,0	

Source : ISP - HIS

Le taux d'excès de poids (IMC > 25) des hommes (66,1 %) et des femmes (51,2 %) du Hainaut se situe dans des niveaux bien supérieurs aux moyennes belges. Les différences par rapport à la Wallonie ne sont pas significatives. L'obésité (IMC > 30) touche 27,2 % des hommes et 21,9 % des femmes du Hainaut.

Mère et enfant

Mère et enfant	Antoing	Hainaut	Moyenne ONE*	Années
Accouchées de moins de 18 ans (pour mille)	2,7	7,3	8,1	2013-17
Bébés de poids inférieur à 2500 gr (%)	7,7	9,0	7,9	
Prématurés (%)	9,5	9,2	8,6	

Source : BDMS - ONE - * Moyenne ONE reprend l'ensemble des naissances enregistrées par l'ONE dans la fédération Wallonie-Bruxelles.

Avec 1 cas sur 364 naissances entre 2013 et 2017, le taux d'accouchées adolescentes à Antoing ne diffère pas par rapport à celui relevé sur la moyenne des communes du territoire de la Fédération Wallonie-Bruxelles. De même, on n'observe pas de différence significative quant aux bébés de petit poids et de prématurés parmi les naissances d'Antoing.

Comportements de santé

Comportements de santé	Hainaut	Wallonie	Belgique	Années
Consommation quotidienne (%) (jus exclus)				
Fruits	46,6	52,3	57,2	2018
Légumes	71,7	71,7	75,8	
Consommation d'alcool (%)				
> 14 verres/semaine Femmes et > 21 verres/semaine Hommes	19,1	14,7	13,5	2013-18
Dépendance alcoolique	9,9	10,1	10,5	
Consommation quotidienne ou occasionnelle de tabac (%)	22,0	22,1	19,4	
Population à risque par manque d'activité physique (%)	40,6	36,7	28,8	

Source : ISP - HIS

En Hainaut, en 2018, la consommation quotidienne de légumes ne montre pas de différence significative avec la Wallonie ; en revanche la consommation de fruits est significativement inférieure. On observe plus de fumeurs quotidiens ou occasionnels (22 %) dans le Hainaut que dans l'ensemble de la Belgique (19,4 %) mais l'écart se réduit par rapport aux données de 2013. La consommation excessive d'alcool en Hainaut est supérieure aux moyennes wallonne et belge en 2013. Le risque de dépendance alcoolique ne diffère pas selon les territoires. La population à risque par manque d'activité physique reste plus élevée dans le Hainaut et en Wallonie par rapport à la Belgique en 2018.

Offre de soins

Offre de soins	Antoing	Hainaut	Wallonie	Belgique	Années
Nombre de lits hospitaliers ¹	0	6 531	14 781	48 395	2019
Nombre de lits MR ²	110	10 692	24 615	non disponible	2019
Nombre de lits MRS ²	0	10 386	24 359	non disponible	2019
Nombre de médecins généralistes ³	12	2 168	7 032	21 211	2019

Sources : 1. SPF Soins de santé 2. INAMI-DGASS 3. INAMI

Antoing ne dispose pas d'hôpital sur son territoire. Elle est cependant située à proximité des centres hospitaliers généraux de Tournai. Les structures d'accueil pour personnes âgées à Antoing offrent 110 lits mais aucun n'est agréé repos et soins. Parmi les 12 médecins généralistes recensés par l'INAMI dans la commune, 9 ont 50 ans et plus.

Adresses utiles :

Administration Communale - Chemin de Saint-Druon, 1 - 7640 Antoing - Tél. : +32 (0)69 33 29 11

Centre Public d'Action Sociale - Chemin de Saint-Druon, 1 - 7640 Antoing - Tél. : +32 (0)69 33 29 11

Centre Local de promotion de la Santé - Avenue Van Cutsem, 19 - 7500 Tournai - Tél. : +32 (0)69 22 15 71

Plan de Cohésion Sociale - Chemin de Saint-Druon, 1 - 7640 Antoing - Tél. : +32 (0)69 33 29 14

Informations complémentaires secrétariat : ressources.sante@hainaut.be - Tél. : +32 (0)65 87 96 11

Document téléchargeable : <http://observatoiresante.hainaut.be>